

工事指名願

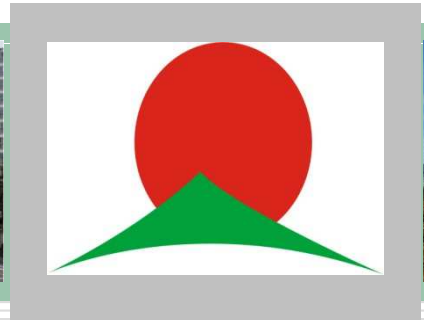

Partner for Life... Sungwoo!

 성우종합건설(주)

전남 순천시 용당초등길 40

TEL : (061) 751-0165

FAX : (061) 751-4529



工 事 指 名 願

今般 貴 工 事의 都給 指名을
拜受코저 關係書類를 添附하여 原書를 提出하오니 指名하여 주심을
仰望하나이다.

2025년 월 일



성우종합건설 주식회사
전남 순천시 용당초등길 40
대 표 이 사 이 흥 우

당
신
의
꿈
을
지
어
드
립
니
다



목 차

1. 대표 인사말
2. 회사소개
 - 회사사훈
 - 회사연혁
 - 사업종목
 - 사업자등록증
 - 법인인감증명
 - 사용인감계
 - 법인등기부등본
 - 회사구성원
 - 소재지역도
3. 건설업 면허 보유현황
 - 건설업 등록증
 - 건설업 등록 수첩
4. 건설 기술자 보유현황
 - 건설기술자 보유증명서(한국건설기술인협회)
5. 주요 실적 및 경영상태 현황
 - 건설공사 실적(최근 5년간) 확인서
 - 경영상태 및 시공여유율 확인서
 - 공사실적현황
 - 2021~2023년도 건설공사 기성실적신고서
(대한건설협회)
 - 실적사진
 - 각종 상장 및 감사패수상
6. 인증서 현황
 - 전자신용 인증서
 - 품질, 환경경영시스템 인증서
 - 안전보건경영체제인증서
 - 베스트파트너 선정서
 - 연구개발전담부서 인정서
 - 기업은행 패밀리기업 지정서
 - 포스코 소싱그룹 등록증
 - 경영혁신형 중소기업 확인서
 - 2010 현금성 결제 우수업체 지정
 - 현대건설(주) 협력업체 등록확인서
 - 강소기업 인증서

1. 대표인사말

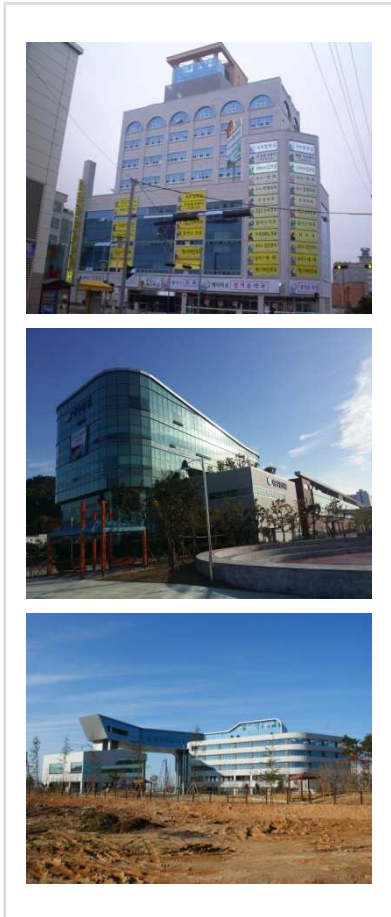

대표인사말

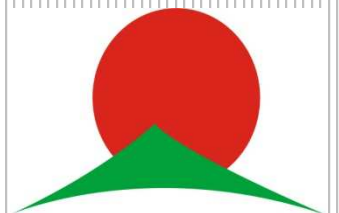



1. 대표인사말

희망찬 21세기와 갈수록 글로벌화 되고, 급변하는 시대를 맞아 귀하의 무궁한 번영을 기원 합니다.

본 지명원을 통하여 폐사의 프로젝트 수행 능력을 그 동안의 자료와 시공 경력을 수록하여 소개드림을 영광스럽고 기쁘게 생각합니다.

저희 성우종합건설 주식회사는 건축주와 폐사의 이익만이 아닌 지역사회와 감독, 감리 그리고 협력회사 모두가 윈·윈 할 수 있는 “모두에게 이롭게”를 사훈으로 하여 노력하고 있습니다.

폭 넓은 시공 경험을 바탕으로 어떤 종류의 건설 프로젝트나, 규모의 대,소를 막론하고 정해진 공기안에 성실하고 완벽한 시공을 함으로서 저희를 선택 하심에 자부심을 느낄 수 있도록 최선을 다하겠습니다.

본 공사지명원이 개략적이거나 저희 회사에 대한 평가자료로서 심도깊이 검토하시어 귀하에게 기여할 수 있는 기회가 되기를 바랍니다.

감사합니다.



성우종합건설주식회사

대표이사 이흥우



당신의 꿈을 지어 드립니다

2. 회사 소개



회사사훈
회사연혁
사업종목
사업자등록증
법인인감증명
사용인감계
법인등기부등본
회사구성원
소재지역도

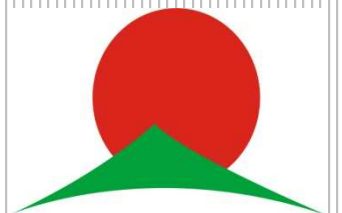





社 訓

모두에게 이롭게

社 是

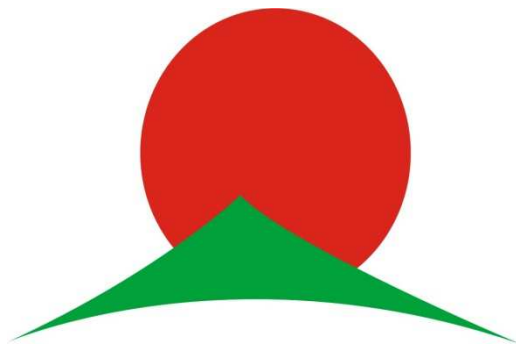
인간중심을 실현하는 기업
무결점에 도전하는 기업
새천년을 선도하는 기업



밝을 晟 해돋을 旻로서 산위에서 해가 솟아오르는 모습을 표현하고  은 성의 “ㅅ” 을  은 우의 “ㅇ” 을 뜻하여 떠오르는 태양처럼 힘차게 도약하는 **성우**의 이미지를 형상화한 로고입니다.

당신의 꿈을 이어드립니다



회 사 연 혁

2024. 08. 01

- 2024년도 토목건축공사 시공능력 평가액
시공능력평가액 : \ 45,346,000,000
- 2024년도 조경공사 시공능력 평가액
시공능력평가액 : \ 12,946,000,000

2023. 08. 01

- 2023년도 토목건축공사 시공능력 평가액
시공능력평가액 : \ 43,678,000,000
- 2023년도 조경공사 시공능력 평가액
시공능력평가액 : \ 11,878,000,000

2022. 08. 01

- 2022년도 토목건축공사 시공능력 평가액
시공능력평가액 : \ 40,479,000,000
- 2022년도 조경공사 시공능력 평가액
시공능력평가액 : \ 12,557,000,000



당
신
의
꿈
을
지
어
드
립
니
다



회 사 연 혁

2021. 08. 01

- 2021년도 토목건축공사 시공능력 평가액
시공능력평가액 : \ 42,777,000,000
- 2021년도 조경공사 시공능력 평가액
시공능력평가액 : \ 13,900,000,000

2020. 08. 01

- 2020년도 토목건축공사 시공능력 평가액
시공능력평가액 : \ 40,713,000,000
- 2020년도 조경공사 시공능력 평가액
시공능력평가액 : \ 13,302,000,000

2019. 08. 01

- 2019년도 토목건축공사 시공능력 평가액
시공능력평가액 : ₩50,127,000,000
- 2019년도 조경공사 시공능력 평가액
시공능력평가액 : ₩16,300,000,000

2018. 08. 01

- 2018년도 토목건축공사 시공능력 평가액
시공능력평가액 : ₩46,975,000,000
- 2018년도 조경공사 시공능력 평가액
시공능력평가액 : ₩16,827,000,000

2017. 08. 01

- 2017년도 토목건축공사 시공능력 평가액
시공능력평가액 : ₩44,612,000,000
- 2017년도 조경공사 시공능력 평가액
시공능력평가액 : ₩19,137,000,000

2016. 08. 01

- 2016년도 토목건축공사 시공능력 평가액
시공능력평가액 : \ 45,465,000,000
- 2016년도 조경공사 시공능력 평가액
시공능력평가액 : \ 19,707,000,000



당
신
의
꿈
을
지
어
드
립
니
다



회 사 연 혁

2015. 08. 01

- 2015년도 토목건축공사 시공능력 평가액
시공능력평가액 : \ 46,294,000,000
- 2015년도 조경공사 시공능력 평가액
시공능력평가액 : \ 19,701,000,00

2014. 08. 01

- 2014년도 토목건축공사 시공능력 평가액
시공능력평가액 : \ 48,517,000,000
- 2014년도 조경공사 시공능력 평가액
시공능력평가액 : \ 21,305,000,000

2013. 08. 01

- 2013년도 토목건축공사 시공능력 평가액
시공능력평가액 : \ 41,938,000,000
- 2013년도 조경공사 시공능력 평가액
시공능력평가액 : \ 18,453,000,000

2013. 03. 20

- 조경공사업 면허취득 / 면허번호 : 제150144호
시공능력평가액 : \ 16,941,000,000

2012. 08. 01

- 2012년도 토목건축공사 시공능력 평가액
시공능력평가액 : \ 33,312,000,000

2011. 08. 01

- 2011년도 토목건축공사 시공능력 평가액
시공능력평가액 : \ 29,262,000,00

2010. 08. 01

- 2010년도 토목건축공사 시공능력 평가액
시공능력평가액 : \ 20,345,000,000

2009. 08. 01

- 2009년도 토목건축공사 시공능력 평가액
시공능력평가액 : ₩22,518,000,000



당
신
의
꿈
을
지
어
드
립
니
다



회 사 연 혁

2008. 08. 01

- 2008년도 토목건축공사 시공능력 평가액
시공능력평가액 : ₩18,170,000,000

2007. 08. 01

- 2007년도 토목건축공사 시공능력 평가액
시공능력평가액 : ₩15,726,000,000

2006. 08. 01

- 2006년도 토목건축공사 시공능력 평가액
시공능력평가액 : ₩13,522,000,000

2005. 08. 01

- 2005년도 토목건축공사 시공능력 평가액
시공능력평가액 : ₩8,101,000,000

2005. 01. 20

- 토목건축공사업 면허 취득 면허번호 : 제 150262 호
자 본 금 : ₩1,250,000,000
시공능력평가액 : ₩6,529,000,000

2004. 08. 01

- 2004년도 건축공사 시공능력 평가액
시공능력평가액 : ₩4,768,000,000

2003. 08. 22

- 2003년도 건축공사 시공능력 평가액
시공능력평가액 : ₩3,311,000,000

2003. 04. 19

- 사옥 신축 용당동 627번지 본사이전

2002. 08. 01

- 2002년도 건축공사 시공능력 평가액
시공능력평가액 : ₩3,167,000,000

2001. 08. 06

- 2001년도 건축공사 시공능력 평가액
시공능력평가액 : ₩3,202,000,000

2000. 08. 06

- 2000년도 건축공사 시공능력 평가액
시공능력평가액 : ₩2,666,000,000



당
신
의
꿈
을
지
어
드
립
니
다



회 사 연 혁



1999. 08. 01

- 1999년도 건축공사 시공능력 평가액
시공능력평가액 : ₩1,177,000,000

1998. 12. 24

- 건축공사업 면허 취득 / 면허번호 : 제 50103 호

상 호 : 성 우 종합 건 설 (주)
주 소 : 전남 순천시 동외동 160-16 대표이사 : 이 흥 우
자 본 금 : ₩ 400,000,000 시공능력 : ₩969,000,000

1998.02. 04

- 1997년도 건설(전문)공사 실적 신고
실적신고액 : ₩665,230,000

1997. 03. 25

- 전문건설업 면허 취득(철근콘크리트공사업)

등록번호 : 전남 97-10-11호

상 호 : 주식회사 성 부 건 설

주 소 : 전남 순천시 동외동 160-16 대표이사 : 이 흥 우

자 본 금 : ₩200,000,000

1997. 02. 14

- 주식회사 성부건설 법인 설립

전남 순천시 동외동 160-16 대표이사 : 이 흥 우

1996. 03. 16

- 성부건설 설립

전남 순천시 가곡동 946-10 대표이사 : 이 흥 우

당
신
의
꿈
을
지
어
드
립
니
다



사 업 종 목

- 토목건축공사업
- 조경공사업
- 산업 환경설비 공사업
- 건축설비공사업
- 주택 공사업
- 부동산 임대업
- 주택조합 대행업
- 건축자재판매 및 대여업
- 골재 판매업
- 시설물 유지 관리업
- 준설 공사업
- 택지 조성업
- 폐기물 처리 공사업
- 임도의 설치 및 형질변경된
산림의 복구사업
- 자연휴양림 수목원조성사업



사업자등록증



사업자등록증

(법인사업자)

등록번호 : 416-81-16782

법인명(단체명) : 성우종합건설주식회사

대표자 : 이흥우

개업연월일 : 1997년 02월 15일 법인등록번호 : 201311-0008888

사업장소재지 : 전라남도 순천시 용당초등길 40(용당동)

본점소재지 : 전라남도 순천시 용당초등길 40(용당동)

사업의종류 : 업태 건설업 종목 토목건축공사
 건설업 기타설비공사
 건설업 조경공사
 도.소매 건축자재
 도소매 무역업
 부동산임대업 부동산임대
 서비스 산업디자인·디자인용역

발급사유 : 정정

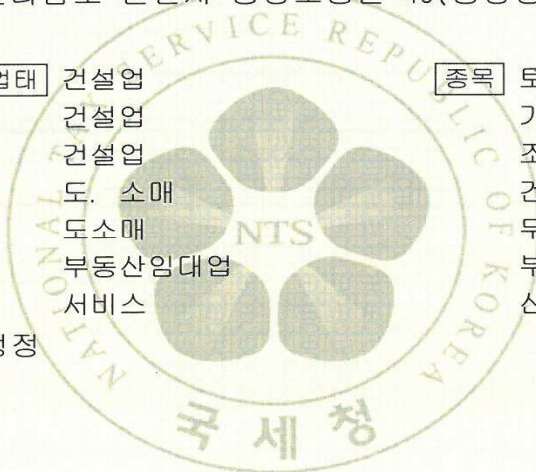

사업자 단위 과세 적용사업자 여부 : 여 () 부 ()

전자세금계산서 전용 전자우편주소 : sw7510163@hometax.go.kr

2016년 01월 12일

순천세무서장

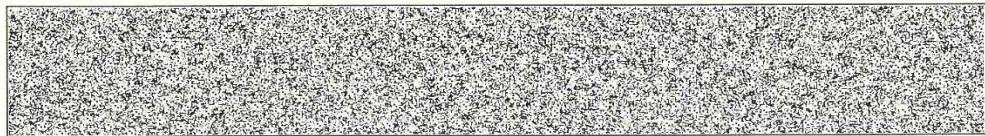

당신의 꿈을 지어 드립니다



법인인감증명서

인 감 증 명 서



법인등록번호 : 201311-0008888

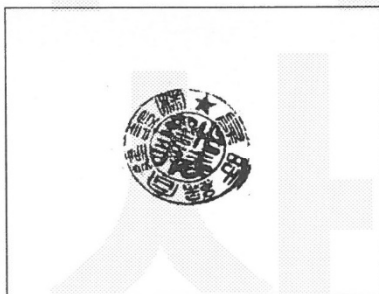

상 호 : 성우종합건설 주식회사
 본 점 : 전라남도 순천시 용당초등길 40(용당동)
 대표이사 이흥우
 (570703-1581011)

관할등기소 : 광주지방법원 순천지원 등기과 / 발행등기소 : 광주지방법원 순천지원 등기과
 이 인감은 등기소(과)에 제출되어 있는 인감과 틀림없음을 증명합니다.

2025년 01월 03일

법원행정처 등기정보중앙관리소

전산운영책임관



수수료 1,000원 영수함.

1. 문서 하단의 바코드를 스캐너로 확인하거나, 인터넷등기소(<http://www.iros.go.kr>)의 인감증명서 발급확인 메뉴에서 발급확인번호를 입력하여 위·변조 여부를 확인할 수 있습니다.
2. 법인인감증명서 발급사실 등 문자전송 서비스를 신청하면, 발급사실을 휴대폰 문자로 통보받을 수 있습니다. (전국 등기소 및 인터넷등기소에서 신청 가능)

237110325150103001110055200828180030TOM101C3S1J0K2 10

발급확인번호 CAZM-ZUQT-LPB1

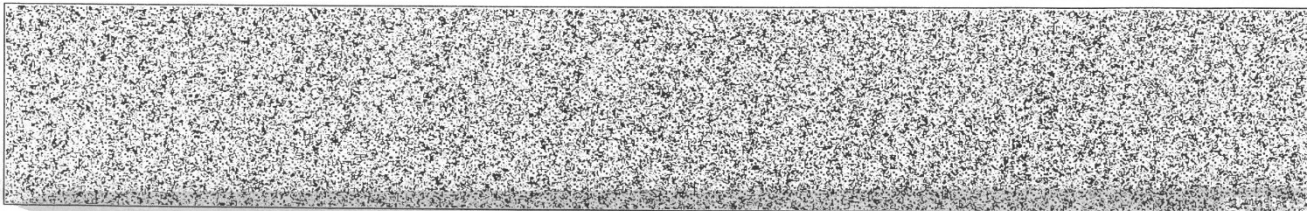

당신의 꿈을 이어드립니다



사 용 인 감 계

사 용 인 감 계

원 인 감	주 소 : 전남 순천시 용당초등길 40 상 호 : 성우종합건설 주식회사 대표이사 : 이 흥 우
	
사 용 인 감	

위 인감은 폐사가 사용하는 인감으로써 귀사에서 집행하는 아래 공사에
 수반되는 서류일체에 사용하겠으며, 위 사용인감으로 인한 법률상의 모든
 책임을 폐사가 질 것을 확약하고 이에 사용인감을 제출합니다.

공 사 명 :

년 월 일

貴下

당신의 꿈을 이어드립니다



법인 등기부등본



등기사항전부증명서(현재 유효사항)[제출용]

등기번호	000888		
등록번호	201311-0008888		
상 호	성우종합건설 주식회사	1998.12.01 변경 1998.12.08 등기	
본 점	전라남도 순천시 용당초등길 40(용당동)	2011.10.31 도로 명주소 2013.07.16 등기	
공고방법	광주광역시내에서 발행하는 일간 광주매일에 게재한다.		변경 등기
1주의 금액	금 10,000 원		변경 등기
발행할 주식의 총수	160,000 주		1998.12.01 변경 1998.12.08 등기
발행주식의 총수와 그 종류 및 각각의 수		자본금의 액	변경 연 월 일 등기 연 월 일
발행주식의 총수	160,000 주	금 1,600,000,000 원	2012.12.06 변경
보통주식	160,000 주		2012.12.06 등기
목 적			
1. 토목건축공사업	<2004.12.08	추가	2004.12.10 등기>
2. 조경공사업	<2004.12.08	추가	2004.12.10 등기>
3. 산업환경설비공사업	<2004.12.08	추가	2004.12.10 등기>
4. 건축설비공사업	<2004.12.08	추가	2004.12.10 등기>
5. 주택공사업	<2004.12.08	추가	2004.12.10 등기>
6. 부동산임대업	<2004.12.08	추가	2004.12.10 등기>
7. 주택조합대행업	<2004.12.08	추가	2004.12.10 등기>
8. 건축자재판매 및 대여업	<2004.12.08	추가	2004.12.10 등기>
9. 골재판매업	<2004.12.08	추가	2004.12.10 등기>
10. 시설물유지관리업	<2004.12.08	추가	2004.12.10 등기>
11. 준설공사업	<2004.12.08	추가	2004.12.10 등기>
12. 택지조성업	<2004.12.08	추가	2004.12.10 등기>
13. 폐기물처리공사업	<2004.12.08	추가	2004.12.10 등기>
14. 임도의 설치 및 형질변경된 산림의 복구사업	<2004.12.08	추가	2004.12.10 등기>
15. 자연휴양림 수목원조성사업	<2004.12.08	추가	2004.12.10 등기>
16. 소방설비공사업	<2004.12.08	추가	2004.12.10 등기>
17. 사업장폐기물수집운반업	<2004.12.08	추가	2004.12.10 등기>
18. 전기공사업	<2004.12.08	추가	2004.12.10 등기>
20. 오수처리시설등 설계시공업	<2007.01.09	추가	2007.01.11 등기>

[인터넷 발급] 문서 하단의 바코드를 스캐너로 확인하거나, 인터넷등기소(<http://www.iros.go.kr>)의 발급확인 메뉴에서 발급확인번호를 입력하여 위·변조 여부를 확인할 수 있습니다. 발급확인번호를 통한 확인은 발행일부터 3개월까지 5회에 한하여 가능합니다.

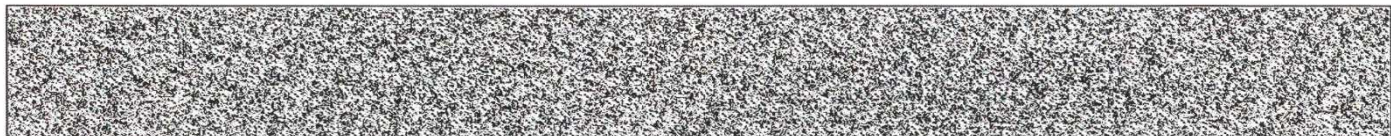

발행번호 114010303330104011110051200828180010WOH1L1W3S10002 5

발급확인번호 8888-AAYF-KIFV

발행일: 2025/01/14

당신의 꿈을 이어드립니다



법인등기부등본

등기번호	000888				
21. 수립 방지 시설업	<2007.01.09	추가	2007.01.11	등기>	
22. 조립, 육림벌채및 산림병충해 방제사업	<2007.01.09	추가	2007.01.11	등기>	
23. 소방시설 공사업	<2007.01.09	추가	2007.01.11	등기>	
24. 조경식재 공사업	<2007.01.09	추가	2007.01.11	등기>	
25. 조경시설물 설치 공사업	<2007.01.09	추가	2007.01.11	등기>	
1. 산업디자인업	<2016.01.05	추가	2016.01.05	등기>	
1. 디자인용역업	<2016.01.05	추가	2016.01.05	등기>	
1. 무역업	<2016.01.05	추가	2016.01.05	등기>	
1. 석유정제업	<2016.01.05	추가	2016.01.05	등기>	
1. 석유수출입업	<2016.01.05	추가	2016.01.05	등기>	
1. 석유판매업	<2016.01.05	추가	2016.01.05	등기>	
1. 환경전문공사업	<2016.01.05	추가	2016.01.05	등기>	
1. 토양정화업	<2016.01.05	추가	2016.01.05	등기>	
1. 산업환경설비공사업	<2016.01.05	추가	2016.01.05	등기>	
1. 개인하수처리시설 설계, 시공업	<2016.01.05	추가	2016.01.05	등기>	
1. 정보통신공사업	<2016.01.05	추가	2016.01.05	등기>	
1. 가축분뇨처리시설설계, 시공업	<2016.01.05	추가	2016.01.05	등기>	
1. 종합문화재수리업	<2016.01.05	추가	2016.01.05	등기>	
1. 산림사업법인업	<2016.01.05	추가	2016.01.05	등기>	
1. 토공사업	<2016.01.05	추가	2016.01.05	등기>	
1. 미장, 방수, 조적공사업	<2016.01.05	추가	2016.01.05	등기>	
1. 보링, 그라우팅공사업	<2016.01.05	추가	2016.01.05	등기>	
1. 철도, 궤도공사업	<2016.01.05	추가	2016.01.05	등기>	
1. 포장공사업	<2016.01.05	추가	2016.01.05	등기>	
1. 수중공사업	<2016.01.05	추가	2016.01.05	등기>	
1. 강구조물공사업	<2016.01.05	추가	2016.01.05	등기>	
1. 철강재설치공사업	<2016.01.05	추가	2016.01.05	등기>	
1. 삭도설치공사업	<2016.01.05	추가	2016.01.05	등기>	
1. 준설공사업	<2016.01.05	추가	2016.01.05	등기>	
1. 비계, 구조물 해체공사업	<2016.01.05	추가	2016.01.05	등기>	
1. 철근 콘크리트공사업	<2016.01.05	추가	2016.01.05	등기>	
1. 기계설비공사업	<2016.01.05	추가	2016.01.05	등기>	
1. 상,하수도 설비공사업	<2016.01.05	추가	2016.01.05	등기>	
1. 신재생에너지업	<2016.01.05	추가	2016.01.05	등기>	
1. 각호와 관련된 부대 사업일체	<2016.01.05	추가	2016.01.05	등기>	
임원에 관한 사항					
사내이사 정계순 650810-*****	2014 년 01 월 17 일	취임	2014 년 01 월 17 일	등기	
	2017 년 01 월 18 일	중임	2017 년 01 월 19 일	등기	
	2020 년 01 월 18 일	중임	2020 년 01 월 28 일	등기	
	2023 년 01 월 18 일	중임	2023 년 01 월 18 일	등기	
사내이사 배삼 670525-*****					

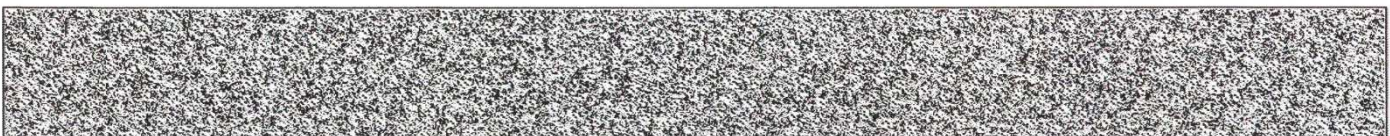

당신의 꿈을 지어 드립니다



법인등기부등본

등기번호	000888	
2014년 01월 17일	취입	2014년 01월 17일 등기
2017년 01월 18일	중입	2017년 01월 19일 등기
2020년 01월 18일	중입	2020년 01월 28일 등기
2023년 01월 18일	중입	2023년 01월 18일 등기
대표이사 이흥우 570703-***** 전라남도 순천시 조례1길 60, 104동 1201호(조례동, 남양휴튼아파트)		
2014년 01월 17일	취입	2014년 01월 17일 등기
2017년 01월 18일	중입	2017년 01월 19일 등기
대표이사 이흥우 570703-***** 전라남도 순천시 조례1길 60, 106동 401호(조례동, 남양휴튼아파트)		
2017년 06월 27일	주소변경	2017년 09월 22일 등기
2020년 01월 18일	중입	2020년 01월 28일 등기
2023년 01월 18일	중입	2023년 01월 18일 등기
사내이사 이흥우 570703-*****		
2014년 01월 17일	취입	2014년 01월 17일 등기
2017년 01월 18일	중입	2017년 01월 19일 등기
2020년 01월 18일	중입	2020년 01월 28일 등기
2023년 01월 18일	중입	2023년 01월 18일 등기
감사 한정현 580303-*****		
2016년 01월 05일	취입	2016년 01월 05일 등기
2019년 01월 21일	중입	2019년 01월 23일 등기
2022년 01월 21일	중입	2022년 01월 21일 등기

회사성립연월일 1997년 02월 14일

등기기록의 개설 사유 및 연월일
 상업등기처리규칙 부칙 제2조 1항의 규정에 의하여 구등기로부터 이기
 2001년 12월 10일 등기

-- 이 하 여 백 --

관할등기소 광주지방법원 순천지원 등기과 / 발행등기소 법원행정처 등기정보중앙관리소
 수수료 1,000원 영수함

이 증명서는 등기기록의 내용과 틀림없음을 증명합니다.

[다만, 신청이 없는 지점·지배인에 관한 사항과 현재 효력이 없는 등기사항의 기재를 생략하였습니다]
 서기 2025년 01월 14일

법원행정처 등기정보중앙관리소

전산운영책임관



- * 실선으로 그어진 부분은 말소사항을 표시함.
- * 증명서는 컬러 또는 흑백으로 출력 가능함.

[인터넷 발급] 문서 하단의 바코드를 스캐너로 확인하거나, 인터넷등기소(<http://www.iros.go.kr>)의 발급확인 메뉴에서 발급확인번호를 입력하여 위·변조 여부를 확인할 수 있습니다. 발급확인번호를 통한 확인은 발행일부터 3개월까지 5회에 한하여 가능합니다.



발행번호 114010303330104011110051200828180010W0H1L1W3S10002 5

발급확인번호 8888-AAFY-KIFV

발행일: 2025/01/14

당신의 꿈을 지어 드립니다



기구조직표 및 구성원

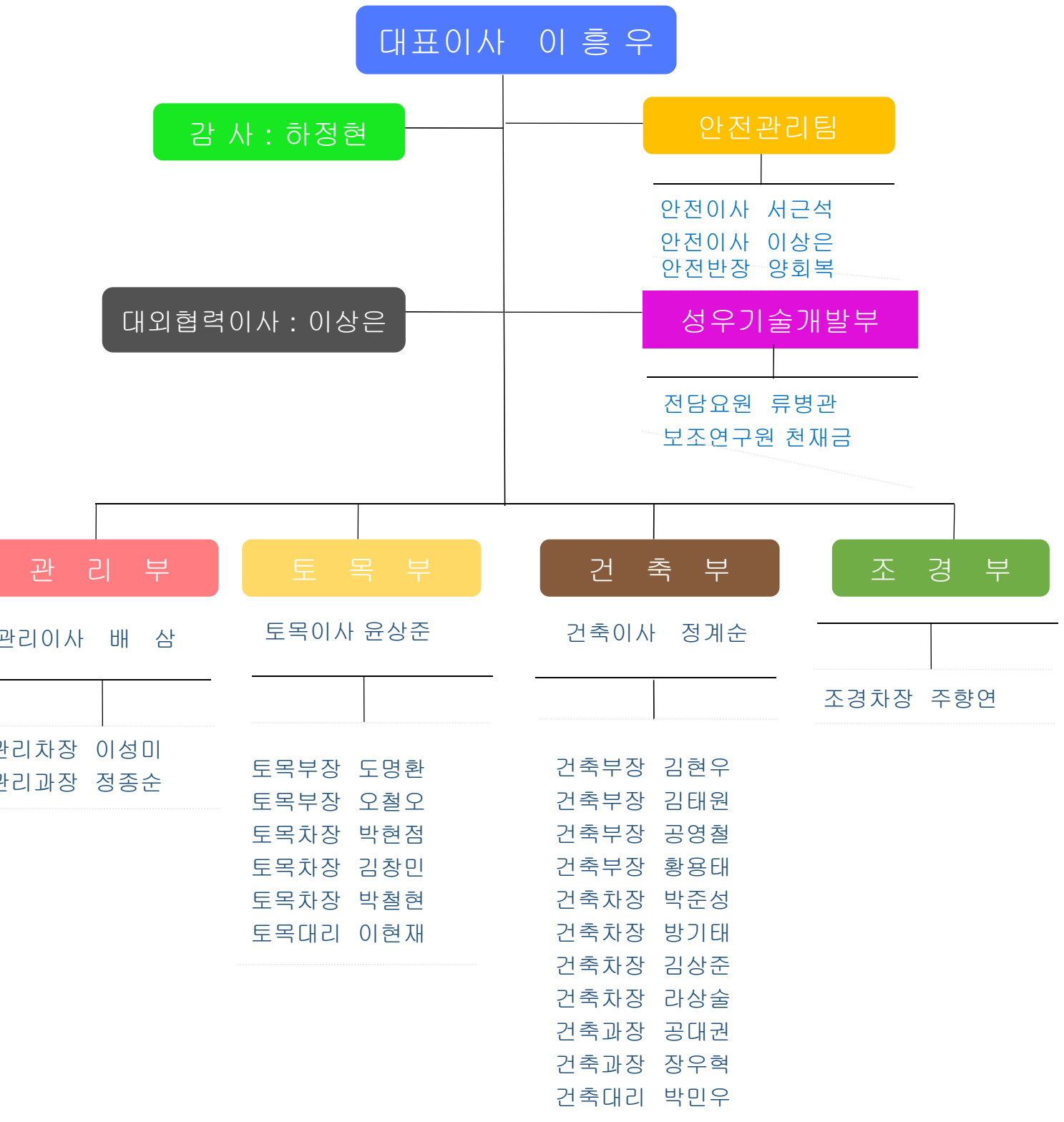

당신의 꿈을 지어 드립니다



사옥 전경사진



소재지약도

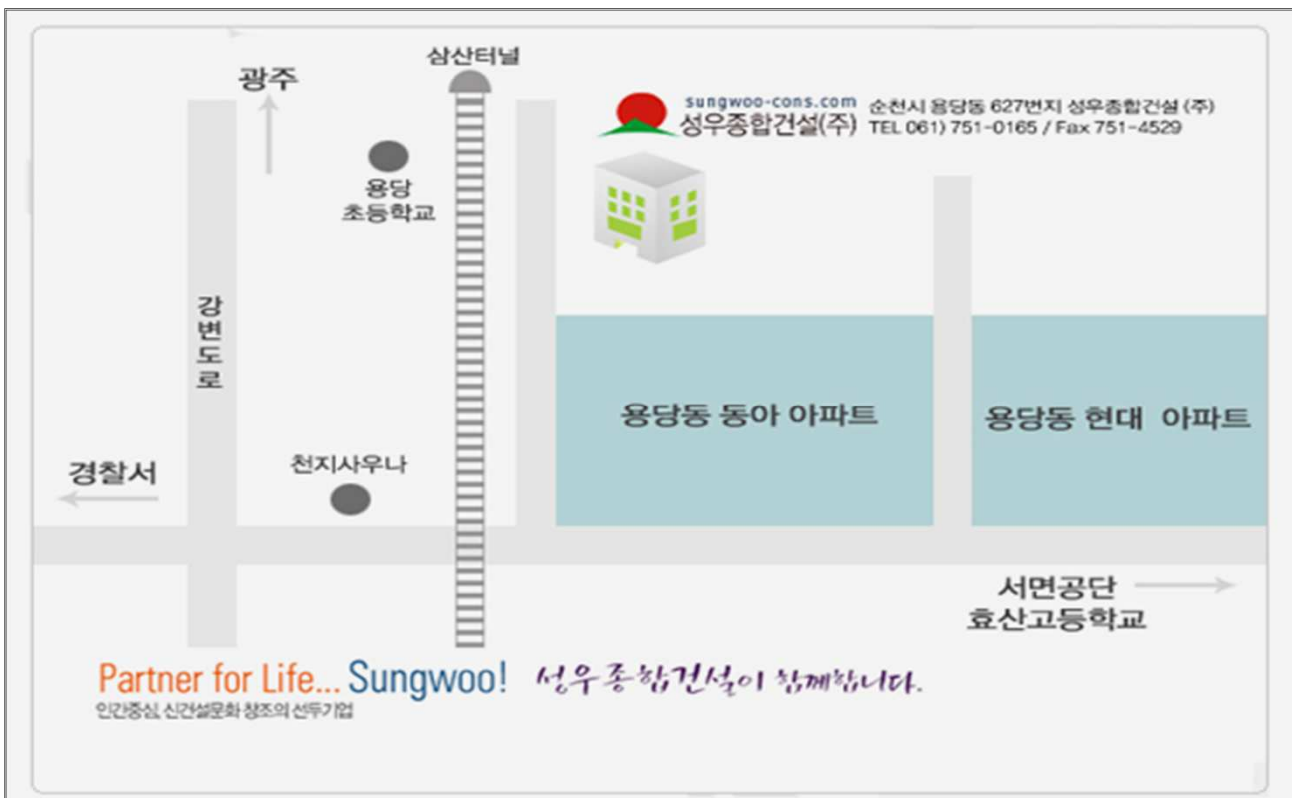

당신의 꿈을 이어드립니다

3. 건설업 면허보유현황



건설업 등록증
건설업 등록수첩

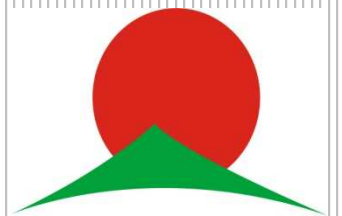

건설업등록수첩

- 토목건축공사업 -

건설업등록수첩			
업종	토목건축공사업	등록번호	150262
상호	성우종합건설(주)	대표자	이홍우
		법인(주인) 등록번호	201311-00088888
영업소소재지	순천시 용암동 629	등록일자	2005.1.20
국적또는소속국가명	대한민국	차신고기한	2008.2.19
<p>건설산업기본법 제9조의 규정에 의한 건설업자임을 증명합니다.</p> <p>2005년 1월 20일</p> <p>전라남도지사</p>			

변경사항											
변경년월일	변경구분	변경내용	기록년월일 기록자(인)								
<p>건설업 등록사항의 주기적 신고</p> <table border="1"> <tr> <td>신고일</td> <td>신고수리일</td> <td>차기신고기간</td> <td>기록년월일 기록자(인)</td> </tr> <tr> <td>2014.4.7</td> <td>2014.4.28</td> <td>2014.4.28 ~ 2014.8.27</td> <td>2014.8.27</td> </tr> </table> <p>대한건설협회장</p>				신고일	신고수리일	차기신고기간	기록년월일 기록자(인)	2014.4.7	2014.4.28	2014.4.28 ~ 2014.8.27	2014.8.27
신고일	신고수리일	차기신고기간	기록년월일 기록자(인)								
2014.4.7	2014.4.28	2014.4.28 ~ 2014.8.27	2014.8.27								
<p>건설업 등록사항의 주기적 신고</p> <table border="1"> <tr> <td>신고일</td> <td>신고수리일</td> <td>차기신고기간</td> <td>기록년월일 기록자(인)</td> </tr> <tr> <td>2017.4.24</td> <td>2017.5.22</td> <td></td> <td>2017.8.3</td> </tr> </table> <p>대한건설협회장</p>				신고일	신고수리일	차기신고기간	기록년월일 기록자(인)	2017.4.24	2017.5.22		2017.8.3
신고일	신고수리일	차기신고기간	기록년월일 기록자(인)								
2017.4.24	2017.5.22		2017.8.3								

시공능력			
연도	공사의종류	금액(백만원)	기록년월일 기록자(인)
2022	토건공사업	₩40,479	2022.08.02
	토목공사업	₩25,288	
	건축공사업	₩36,256	
2023	토건공사업	₩43,678	2023.08.03
	토목공사업	₩32,261	
	건축공사업	₩37,266	
2024	토건공사업	₩45,346	2024.08.06
	토목공사업	₩36,028	
	건축공사업	₩37,099	

시공능력			
연도	공사의종류	금액(백만원)	기록년월일 기록자(인)
2017	토건공사업	₩44,612	2017.08.08
	토목공사업	₩32,907	
	건축공사업	₩38,958	
2018	토건공사업	₩46,905	2018.08.08
	토목공사업	₩34,314	
	건축공사업	₩40,111	
2019	토건공사업	₩50,127	2019.08.28
	토목공사업	₩35,812	
	건축공사업	₩43,564	
2020	토건공사업	₩40,713	2020.09.15
	토목공사업	₩25,501	
	건축공사업	₩36,590	
2021	토건공사업	₩42,777	2021.08.05
	토목공사업	₩18,841	
	건축공사업	₩40,114	

당신의 꿈을 지어 드립니다

건설업등록수첩

· 조경공사업 ·



건설업등록수첩			
업종	조경공사업	등록번호	제150144호
상호	상우종합건설(주)	대표자	이흥우
주영소 업체 원소지	전라남도 무주읍 629	발원등록번호 (생년월일)	2013.11- 00088888
국적 또는 소속국가명	대한민국	등록일자	2013. 3. 20
<p>위 자는 「건설산업기본법」 제9조에 따른 건설업자임을 증명합니다.</p> <p>2013년 3월 20일</p> <p>전라남도지사 </p>			

건설업등록사항의 주기적 신고			
신고일	신고수리일	차기 신고기간	기록일 및 기록자 (서명 또는 인)
2014. 4. 2	2014. 4. 2	2014. 4. 2 ~ 2014. 4. 24	이흥우
2017. 4. 2	2017. 5. 22		2017. 8. 3

시공능력			
연도	공사의 종류	금액(백만원)	기록일 및 기록자 (서명 또는 인)
2012	조경공사업	16.944	2012. 3. 26
2013	조경공사업	14.453	2013. 08. 06
2014	조경공사업	21.305	2014. 08. 01
2015	조경공사업	19.701	2015. 08. 03
2016	조경공사업	19.707	2016. 08. 02
2017	조경공사업	19.137	2017. 08. 03
2018	조경공사업	16.827	2016. 08. 01
2019	조경공사업	16.300	2019. 08. 08
2020	조경공사업	13.302	2020. 09. 15
2021	조경공사업	13.900	2021. 08. 05

시공능력			
연도	공사의 종류	금액(백만원)	기록일 및 기록자 (서명 또는 인)
2022	조경공사업	12.557	2022. 08. 02
2023	조경공사업	11.878	2023. 08. 02
2024	조경공사업	12.946	2024. 08. 06

당신의 꿈을 이어드립니다

4. 건설기술자 보유현황



건설기술자 보유증명서

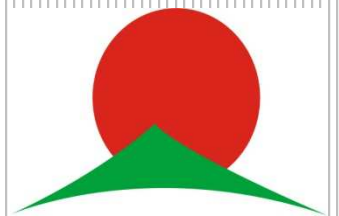

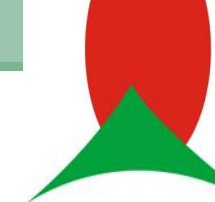

■ 건설기술 진흥법 시행규칙[별지 제19호 서식]
 문서확인번호 : 5359-1793-6549-7541

Page : 3 / 11
 발급번호 20250106 - M01543178
 기준일 : 2024.12.31

건설기술인 보유증명서

* 교육훈련은 발급일(기준일)로부터 3년 이내에 받은 교육만 표기

회사명 **성우종합건설(주)** 업종 **토목건축공사업 (외 2종)** 면허번호 또는 등록번호 **150262**

인원번호	성명	생년월일	입사일	직위	기술자격 및 학력		분야 및 기술등급	교육기간	과정명
					자격종목 / 등급 및 학과	학력 및 등록번호 및 학위 졸업일			
8	이상술	79.11.27	2002.11.18	차장	건축산업기사	1999.07.05	(설계·시공 등)	2023.11.07	품질관리기술인고급수원격교육
					소방안전관리차(2급)	2023.06.29	(품질관리)	2023.11.30	고급
9	유병관	74.11.04	2011.09.01	부장	건축산업기사	1998.08.10	(설계·시공 등)	2022.06.08	건설사업관리기술인고급수원격교육
					건축설비기사	2020.06.26	(설계·시공 등) 안전관리 초급	2022.06.21	인고급승급원격교육
					산업안전기사	2022.06.17			목
					신재생에너지발전설비기사(태양광)	2024.06.18			
					건축산업기사	1993.12.28			
					건축도장기능사	2023.07.05			



본 증명서는 인터넷으로 발급되었으며, 한국건설기술인협회 홈페이지(www.kocosa.or.kr)의 발급증명서확인 메뉴를 통해 문서확인번호 또는 문서화단의 바코드로 내용의 위·변조 여부를 확인해 주십시오. 다만, 문서 확인번호를 통한 확인은 발급일로부터 90일까지 가능합니다.

■ 건설기술진흥법 시행규칙(별지 제19호 서식)
 문서확인번호 : 5359-1793-6549-7541

발급번호 20250106 - M01543178
 기일일 : 2024.12.31

건설기술인 보유증명서

* 교육훈련은 발급일(기일일)로부터 3년 이내에 받은 교육만 표기

연차번호 또는 등록번호 150262

회사명 성우종합건설(주) 업종 토목건축공사업 (외 2종)

일련 번호	성 명	생년월일	입사일	직 위	기술자격 및 학력		분야 및 기술등급	교육기간	과정명
					자격종목 / 등급 및 학과	합격일 및 졸업일			
					위험물기능사	2021. 05.07	214011511662		
					조경기능사	2015. 04.17	154011412011		
					굴착기운전기능사	2019. 02.14	19901150079H		
					지게차운전기능사	2020. 04.23	20906150111Y		
					전기기능사	2024. 12.04	24404150592T		
					소방안전관리자(2급)	2012. 05.11	2012-05-22-2-000 671		
					소방안전관리자(1급)	2023. 01.17	2023-05-21-2-000 058		
10	박민우	97.03.29	2019.12.18	시원	건축기사	2021. 12.24	21204150270F		(설계·시공 등) 건축 고급 2022.01.10 2022.01.25 중급승급원격교육
					건설안전기사	2022. 06.17	222011504610		(설계·시공 등) 안전관리 초급 2024.01.03 2024.07.02 고급승급원격전문
					건축산업기사	2017. 05.26	17201062130C		(품질관리) 중급 교육
					전산응용건축제도기 능사	2016. 10.07	16404151034H		2024.07.01 품질관리기술인종 2024.10.17 급승급원격전문고



본 증명서는 인터넷으로 발급되었으며, 한국건설기술인협회 홈페이지(www.kcoea.or.kr)의 발급증명서확인 메뉴를 통해 문서확인번호 또는 문서하단의 바코드로 내용의 위·변조 여부를 확인해 주십시오. 다만, 문서 확인번호를 통한 확인은 발급일로부터 90일까지 가능합니다.

■ 건설기술 진흥법 시행규칙(별지 제19호 서식)
 문서확인번호 : 5359-1793-6549-7541

Page : 5 / 11
 발급번호 20250106 - M01543178
 기준일 : 2024.12.31

건설기술인 보유증명서

회사명 성우종합건설(주) 업종 토목건축공사업 (외 2종) * 교육훈련은 발급일(기준일)로부터 3년 이내에 받은 교육만 표기
 기술자력 및 학력 면허번호 또는 등록번호 150262

일련 번호	성 명	생년월일	입사일	직 위	기술자격 및 학력 자격종목 / 등급 및 학과 종업일	학력일 및 등록번호 및 학위 종업일	분야 및 기술등급	교육기간	과 종 영
11	박준성	74.02.14	2010.03.01	차장	건축기사	1998.06.01	(설계·시공 등)	2023.01.17 ~ 2023.02.28	건설 특급 설계·시공기술인 특급 특급기술교육
12	박철현	76.04.21	2009.02.01	차장	조경기사	2022.09.02	(설계·시공 등)		토목 고급
					조경기사	2000.05.29	(설계·시공 등)		안전재관리 중급
					토목산업기사	2001.06.04	(품질관리)		고급
					건설안전산업기사	2002.06.03			
					건축산업기사	2021.11.26			
					측량기능사	1994.08.22			
					지계측안전기능사	2023.09.07			
					공작기온전기능사	2023.09.07			

본 증명서는 인터넷으로 발급되었으며, 한국건설기술인협회 홈페이지(www.kocosa.or.kr)의 발급증명서확인 메뉴를 통해 문서확인번호 또는 문서허단의 바코드로 내용의 위·변조 여부를 확인해 주십시오. 다만, 문서 확인번호를 통한 확인은 발급일로부터 90일까지 가능합니다.



건설기술 진흥법 시행규칙(별지 제19호 서식)
 문서확인번호 : 5359-1793-6549-7541

Page : 6 / 11
 발급번호 20250106 - M01543178
 기준일 : 2024.12.31

건설기술인 보유증명서

건설기술인 보유증명서

* 교육훈련은 발급일(기준일)로부터 3년 이내에 받은 교육만 표기
 연차번호 또는 등록번호 150262

회사명	성우종합건설(주)	업종	토목건축공사업 (외 2 종)	기술자격 및 학력	합격일 및 등업일	등록번호 및 학위	분야 및 기술등급	교육기간	과정명
13	박현철	75.10.03	2007.06.30	차장	건설재료시험기사	2024.09.10	24202150968X	(설계·시공 등)	토목 특급 2024.09.23 설계·시공기술인 2024.10.08 특급승급원격전문
					건설안전기사	2019.12.20	192041501020	(설계·시공 등)	건축 초급 교육
					토목산업기사	1999.04.12	99202090522F	(품질관리)	고급
					건축산업기사	1999.12.27	99207062414T	(품질관리)	고급
14	방기태	77.12.02	2013.03.18	차장	건설안전산업기사	2000.10.09	00205150238Z	(설계·시공 등)	건축 중급 2023.05.15 설계·시공기술인 2023.06.15 중급승급원격교육
					건축도장기능사	2023.04.19	23401150207X	(설계·시공 등)	안전관리 중급 2023.07.01 품질관리기술인고 2023.08.18 급승급원격교육
					소방안전관리자(2급)	2023.11.25	202307222001354	(품질관리)	고급
15	배상	67.05.25	2003.03.03	이사	건설안전기사	2023.06.09	23201150781E	(설계·시공 등)	건축 특급
					산업안전기사	2023.09.01	23202150211G	(설계·시공 등)	안전관리 초급
					신재생에너지발전설비기사(태양광)	2024.06.18	24201150095Q	(품질관리)	특급
					건축산업기사	1992.12.28	92207150423G	(품질관리)	특급



본 증명서는 인터넷으로 발급되었으며, 한국건설기술인협회 홈페이지(www.kocogae.or.kr)의 발급증명서확인 메뉴를 통해 문서확인번호 또는 문서하단의 바코드로 내용의 위·변조 여부를 확인해 주십시오. 다만, 문서 확인번호를 통한 확인은 발급일로부터 90일까지 가능합니다.

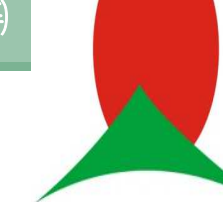

■ 건설기술진흥법 시행규칙(별지 제19호 서식)
 문서확인번호 : 5359-1793-6549-7541

Page : 8 / 11
 발급번호 20250106 - M01543178
 기준일 : 2024.12.31

건설기술인 보유증명서

* 교육훈련은 발급일(기준일)로부터 3년 이내에 받은 교육만 표기

회사명 성우종합건설(주) 영종 토목건축공사업 (외 2종) 연허번호 또는 등록번호 150262

일련 번호	성 명	생년월일	입사일	직 위	기술자격 및 학력		분야 및 기술등급	교육기간	과정명
					자격종목 / 등급 및 학과	합격일 및 출발일			
20	이성미	78.08.28	2002. 11.08	차장	건설안전산업기사	2007. 06.04	(설계·시공 등)		안전관리 종급
					건설도장기능사	2024. 09.11			
21	이원재	90.02.08	2024. 01.02	대리	소방안전관리지(2급)	2024. 05.25	(설계·시공 등)		초급
					콘크리트기사	2024. 12.11			
					산업기사	2014. 11.14	(설계·시공 등)		건축 초급 2024.01.10 건설기술인기본원 2024.01.24 격교육
					산업산업기사	2013. 08.16			
					지계차운전기능사	2023. 09.07	(설계·시공 등)		건축 초급 2024.01.10 건설기술인기본원 2024.01.24 격교육
					굴삭기운전기능사	2023. 10.12			
22	이홍우	57.07.03	1997. 02.17	대표이사	건축산업기사	1982. 07.26	(설계·시공 등)		건축 특급



본 증명서는 인터넷으로 발급되었으며, 한국건설기술인협회 홈페이지(www.kocosa.or.kr)의 발급증명서확인 메뉴를 통해 문서확인번호 또는 문서하단의 바코드로 내용의 위·변조 여부를 확인해 주십시오. 다만, 문서 확인번호를 통한 확인은 발급일로부터 90일까지 가능합니다.

■ 건설기술 진흥법 시행규칙(별지 제19호 서식)
 문서확인번호 : 5339-1793-0549-7541

Page : 9 / 11
 발급번호 20250108 - M01543178
 기증일 : 2024. 12. 31

건설기술인 보유증명서

* 교육훈련은 발급일(기증일)로부터 3년 이내에 받은 교육만 표기
 연회번호 또는 등록번호 150282

영원 번호	성 명	생년월일	입사일	직 위	지격종목 / 등급 및 학과	기술자격 및 학력		분야 및 기술등급	교육기간	과 정 명			
						자격일 / 졸업일	등록번호 및 학위						
23	장우혁	86.02.08	2022.03.14	과장대우	건축기사	2018.12.21	18204150189K	(설계·시공 등)	건축	고급	2022.03.28	품질관리기술인초 2022.04.05	금최초원격교육
						2013.12.13	13204150020H	(설계·시공 등)전기·전자	초급	2024.06.17	품질관리기술인고 2024.06.28	금승급원격교육	
24	정계순	65.08.10	1999.06.21	이사	건축산업기사	2023.05.08	2023-11-22-2-000 541	(품질관리)	고급	2024.11.30	설계·시공기술인 2024.12.17	고급승급원격전문 교육	
						1995.04.07	86201150113	(설계·시공 등)	건축	특급	2022.08.22	설계·시공기술인 2022.09.06	특급계속원격교육
25	정종순	81.06.13	2007.08.13	과장	건축도장기능사	1993.09.12	83405731388	(설계·시공 등)	조정	초급			
						2023.12.13	23404150280D	(품질관리)	특급				
					워드프로세서3급	1999.08.13	9912114636	(설계·시공 등)	토목	초급	2024.01.10	설계·시공기술인 2024.02.15	초급최초원격교육
						2007.10.22	0714003834	(품질관리)	초급				

본 증명서는 인터넷으로 발급되었으며, 한국건설기술인협회 홈페이지(www.kocoba.or.kr)의 발급명세서확인 메뉴를 통해 문서확인번호 또는 문서확인단의 바코드로 내용의 위·변조 여부를 확인해 주십시오. 다만, 문서 확인번호를 통한 확인은 발급일로부터 90일까지 가능합니다.

■ 건설기술 진흥법 시행규칙(별지 제19호 서식)

문서확인번호 : 5359-1793-6549-7541

건설기술인 보유증명서

* 교육훈련은 발급일(기준일)로부터 3년 이내에 받은 교육만 표기

연회번호 또는 등록번호 150262

회사명 성우종합건설(주) 업종 토목건축공사업 (외 2종)

기술자격 및 학력

입력 번호	성명	생년월일	입사일	직위	자격종목/ 등급 및 학과	학력일 및 졸업일	등록번호 및 학위	분야 및 기술등급	교육기간	과정명
26	주향연	88.06.14	2014.09.01	차장	원예학과	2011.02.25	학사[졸업]	(원계·시공 등)		조경 초급
								(품질관리)		초급
27	원재금	87.04.13	2013.11.04	과장대우	조경기사	2011.09.02	11202150113W	(원계·시공 등)		조경 특급
								(원계·시공 등)		2022.03.02 원계·시공기술인 2022.03.15 특급승급원격교육
					조경산업기사	2010.12.10	10204150334T	(원계·시공 등)		건축 초급
					건축도장기능사	2023.12.13	23404150291G	(품질관리)		초급

* 건설기술인 등급 인정 및 교육·훈련등에 관한 기준 제16조제5항에 따라 뒤적 또는 사망자가 포함된 증명서는 사용할 수 없습니다.
다만, 발급일 이후 퇴사자가 발생한 경우 대표자의 인강으로 삭제 후 사용하셔야 합니다.



본 증명서는 인터넷으로 발급되었으며, 한국건설기술인협회 홈페이지(www.kocosa.or.kr)의 발급증명서확인 메뉴를 통해 문서확인번호 또는 문서하단의 바코드로 내용의 위·변조 여부를 확인해 주십시오. 다만, 문서 확인번호를 통한 확인은 발급일로부터 90일까지 가능합니다.

회사명 성우종합건설(주) 업종 토목건축공사업 면허번호 또는 등록번호 150262
 (외 2종)

분야별 등급별 현황

구분	합계	토목	건축	기계	도시 교통	안전 관리	환경	전기 기	광업	조경	건설 지원	기타
기술사	0	0	0	0	0	0	0	0	0	0	0	0
합계	27	8	13	0	0	4	0	0	0	2	0	0
특급	12	3	8	0	0	0	0	0	0	1	0	0
고급	8	4	2	0	0	2	0	0	0	0	0	0
중급	3	0	2	0	0	1	0	0	0	0	0	0
초급	4	1	1	0	0	1	0	0	0	1	0	0
기타	0	0	0	0	0	0	0	0	0	0	0	0

※ 기술사는 등급별 인원에 포함되어 있음
 ※ 기술사 자격 및 직무분야가 2개 이상인 기술인은 신청분야를 기준으로 1개의 해당분야에 표기됨
 ※ 기타는 기타분야 국가기술자격 취득자임
 ※ 단, 기준일이 지난후에 기준일 이전임사로 신고된 기술인은 보유현황에서 제외되었으나, 기준일에 사망, 이민, 퇴사로 신고된 기술인 등은 보유현황에 포함하고 사망, 이민, 퇴사일을 부기함
 ※ 분야 및 등급은 출력일 현재로 적용됨



본 증명서는 인터넷으로 발급되었으며, 한국건설기술인원회 홈페이지(www.kocoba.or.kr)의 발급증명서확인 메뉴를 통해 문서확인번호 또는 문서화단의 바코드로 내용의 위·변조 여부를 확인해 주십시오. 다만, 문서 확인번호를 통한 확인은 발급일로부터 90일까지 가능합니다.

5. 주요 실적 및 경영상태 현황



건설공사 실적(최근 5년간) 확인서
경영상태 및 시공여유율 확인서
공사실적현황
2021~2023년도 기성실적 신고서
실적사진
각종 상장 및 감사패 수상

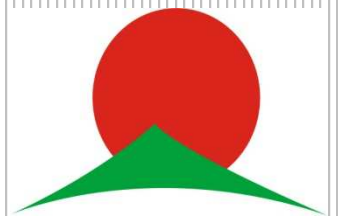



건설공사 실적(최근 5년간) 확인서

발급번호 [CTDDKDAB-240603-0452881-17]

PAGE : 1/1

건설공사 실적(최근 5년간) 확인서

상호	성우종합건설(주)				
대표자	이홍우				
영업소 소재지	전라남도 순천시 용당초등길 40 (용당동)				
건설업종	토목건축	토목	건축	산업 환경설비	조경
등록번호	150262				150144

최근 5년간 아래와 같이 건설공사실적이 있음을 확인하여 주시기 바랍니다.

신청인 성우종합건설(주)

대한건설협회 귀하

(단위 : 백만원)

연도별 등록별	2019	2020	2021	2022	2023	합계	
						3년간	5년간
토목	1,633	2,246	10,303	9,266	9,869	29,438	33,317
건축	8,287	17,200	7,105	13,164	9,885	30,154	55,641
산업환경설비	0	0	0	0	0	0	0
조경	299	1,807	249	0	695	944	3,050
합계	10,219	21,253	17,657	22,430	20,449	60,536	92,008

위 사실을 확인합니다.

기준일(입찰공고일) : 2024년 06월 03일

발급일 : 2024년 06월 03일

대한건설협회 장



※ 2022년도 건설공사 실적 중 유지보수가 포함된 실적이며, 유지보수 실적은(재)건설산업정보원에서 신고 접수하여 검증하였음

※ 본 증명서는 인터넷으로 발급되었으며, 대한건설협회 인터넷증명발급 홈페이지(cert.cak.or.kr) [발급문서확인] 메뉴에서 문서상단의 발급번호 또는 문서하단의 바코드로 내용의 진위 여부를 확인하실 수 있습니다.

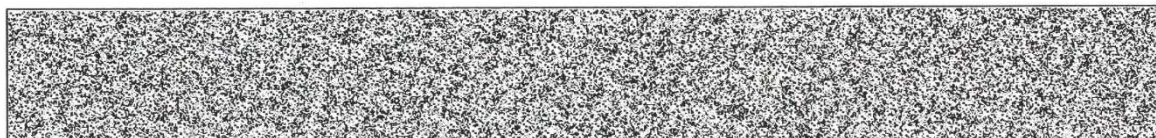

당신의 꿈을
지어 드립니다

경영상태 및 시공여유율 확인서

발급번호 [CTDDKRAC-240701-0486383-15]

경영상태 등의 확인서

상 호: 성우종합건설(주)

대표자: 이흥우

소재지: 전라남도 순천시 용당초등길 40 (용당동)

업종	토목건축	토목	건축	산업·환경설비	조경
등록번호	150262				150144

1. 경영상태 평가자료

입찰공고일: 2024.07.01

(단위: 천원)

구분	경영비율	산출근거			
가. 부채비율	10.71%	부채총계	1,102,660	자기자본	10,290,602
나. 유동비율	812.12%	유동자산	8,954,956	유동부채	1,102,660
다. 차입금의존도	0.04%	차입금	5,000	총자산	11,393,262
라. 영업이익대비이자보상배율	71.85배	영업이익	4,024	이자비용	56
마. 매출액순이익률	0.92%	법인세차감전순이익	182,783	총매출액	19,836,578
바. 총자산순이익률	1.60%	법인세차감전순이익	182,783	총자산	11,393,262
사. 총자산대비영업현금흐름비율	7.50%	영업활동현금흐름	855,295	총자산	11,393,262
아. 자산회전율	1.70회	매출액	19,836,578	(기초+기말자산)/2	11,621,316
자. 건설기술개발투자비율	0.69%	건설기술개발비	138,573	건설매출액	19,836,578

감 사 의 건

행정안전부예규 지방자치단체 시설공사적격심사세부기준에 의거 발급

1. 경영항목 : 2023-12-31 기준 정기결산서(재무제표)에 의거 2024-07-01 등록

귀 회사의 경영상태 내용을 확인합니다.

2024년 07월 01일

대한건설협회



※ 본 증명서는 인터넷으로 발급되었으며, 대한건설협회 인터넷증명발급 홈페이지(cert.cak.or.kr) [발급문서확인] 메뉴에서 문서상단의 발급번호 또는 문서하단의 바코드로 내용의 진위 여부를 확인하실 수 있습니다.





공사 실적 현황

공사명	공사기간	도급금액	발주처	비고
화태 중계소 사택 신축공사	96.10 ~ 96.12	57,897,000	여수전화국	
순천건축분소 신축 기타공사	96.10 ~ 96.12	171,937,000	순천지방철도청	
송광 이읍 소하천 정비공사	96.09 ~ 97.02	205,403,000	순천시청	
송광초교 교사증축 및 보수공사	97.06 ~ 97.09	226,111,000	순천교육청	
순천금당고 교실바닥 보수공사	97.07 ~ 97.09	69,025,000	학교법인청강학원	
청사 구내포장 및 기타 시설공사	97.07 ~ 97.09	50,710,000	구례교육청	
보성초교 계단실증축 및 기타시설공사	97.08 ~ 97.11	81,922,000	보성교육청	
구례동중 교사 보수공사	97.09 ~ 97.12	99,264,000	구례교육청	
구례북교 증축 및 사택증축공사	97.10 ~ 97.12	224,945,000	구례교육청	
순천고등학교 사택 증축공사	98.03 ~ 98.06	55,173,000	전라남도교육청	
청천교 사택 개축공사	98.04 ~ 98.07	54,153,000	구례교육청	
구례중 양공장 및 선수합숙소 보수공사	98.05 ~ 98.07	83,490,000	구례교육청	
순천여상고 외벽보수공사	98.06 ~ 98.08	74,921,000	순천여상고	
순천여상고 실험실습실 증축공사	98.08 ~ 98.11	413,600,000	순천여상고	
매곡동 천주교회 수녀원 신축외 기타공사	98.09 ~ 98.12	106,000,000	카톨릭재단광주대교구	
순천금당고 담장시설외 4건공사	98.11 ~ 98.12	77,440,000	학교법인청강학원	
순천청암대학 강의동 증축공사	98.09 ~ 99.01	198,000,000	순천청암대학	
담양공고 급식실 증축공사	98.12 ~ 99.02	61,000,000	담양공업고등학교	
청암대학 조리실습실 및 강의동 증축공사	98.12 ~ 99.07	516,440,000	순천청암대학	
부영여고 급식실 증축공사	98.12 ~ 99.01	89,943,000	부영여자고등학교	
순천고등학교 급식실 증축공사	98.12 ~ 99.02	97,400,000	순천고등학교	
여수고등학교 급식소 증축공사	98.12 ~ 99.02	90,782,000	여수고등학교	
화양고등학교 급식소 시설공사	98.12 ~ 99.02	81,000,000	화양고등학교	

당신의 꿈을 이어드립니다



공사 실적 현황

공사명	공사기간	도급금액	발주처	비고
순천제일대 진입로 시설공사	99.03 ~ 99.03	99,000,000	순천제일대학	
광양다압중 교실보수및 외부환경개선공사	99.03 ~ 99.05	52,915,000	광양교육청	
순천여중 담장시설 외 2건공사	99.04 ~ 99.06	57,000,000	순천교육청	
황전 모전 마을회관 신축공사	99.05 ~ 99.07	41,500,000	순천시청	
연향동 신라모텔 신축공사	99.06 ~ 99.11	1,100,000,000	이상균외 1인	
순천여고외 1개교 창고증축 및 교사보수공사	99.05 ~ 99.08	73,300,000	전라남도교육청	
구례중학교 계단실 증축공사	99.06 ~ 99.09	56,736,000	구례교육청	
순천외서중 수세식변소 증축공사	99.06 ~ 99.10	89,200,000	순천교육청	
광양서초등학교 강당 보수공사	99.06 ~ 99.07	87,420,000	광양교육청	
벌교여자고등학교 화장실 개축공사	99.07 ~ 99.08	65,000,000	벌교여자고등학교	
순천여상고 특별교실 및 식당증축공사	99.08 ~ 99.12	435,930,000	순천여상고	
여수구봉중 교실보수및수세식변소 증축공사	99.09 ~ 99.11	91,684,000	여수교육청	
순천 임협 임산물 직매장 신축공사	99.07 ~ 00.02	1,077,420,000	순천시임업협동조합	
저전동 제성빌딩 신축공사	99.09 ~ 00.06	1,600,000,000	조도준	
순천성가롤로 영안실 증축공사	99.10 ~ 99.11	60,000,000	순천성가롤로병원	
창립초교 창호보수 및 기타시설공사	99.10 ~ 99.11	51,920,000	곡성교육청	
창촌초교 교사 증축공사	99.12 ~ 00.02	90,600,000	순천교육청	
순천전자고 급식실 증축공사	99.12 ~ 00.02	80,000,000	순천전자고등학교	
조례동 노블레스모텔 신축공사	00.03 ~ 00.10	900,000,000	조경업	
석현동 근생 및 다가구주택 신축공사	00.04 ~ 00.08	335,500,000	강대천	
순천청암고 음수대 및 급배수공사	00.10 ~ 00.11	25,000,000	순천청암고	
미니밀 열연공장 부대시설 설치공사	00.10 ~ 00.10	56,000,000	포항종합제철(주)	
순천고등학교 옹벽 시설공사	00.09 ~ 00.11	45,000,000	순천고등학교	

당신의 꿈을
지어 드립니다



공사 실적 현황

공사명	공사기간	도급금액	발주처	비고
임자초등학교 사택 개축공사	00.11 ~ 00.12	58,000,000	신안교육청	
광의초교 급식실 보수공사	00.08 ~ 00.09	46,000,000	구례교육청	
순천북초등학교 외곽시설공사	00.06 ~ 00.07	66,000,000	순천교육청	
백양초등학교 외곽시설공사	99.12 ~ 00.12	460,000,000	고흥교육청	
순천전자고 급식실 시설공사	99.12 ~ 00.12	80,000,000	순천전자고등학교	
남제지구 하수도 준설공사	00.08 ~ 00.10	56,000,000	순천시하수도사업소	
가곡동 피닉스호텔 신축공사	00.09 ~ 01.05	550,000,000	송미숙	
월등 망용 중촌 정자각 건립공사	00.12 ~ 01.02	42,398,000	순천시청	
순천남초교 교사보수 및 부대시설공사	01.02 ~ 01.03	85,600,000	순천교육청	
연향동 영화빌딩 신축공사	01.03 ~ 01.07	584,067,000	송영수외 3인	
순천청암고 실험실습실 및 선수단숙소 증축공사	01.06 ~ 01.09	170,247,000	순천청암고	
순천남초교 교실보수 및 부대시설공사	01.07 ~ 01.09	66,500,000	순천교육청	
순천청암대학 2호관 화장실 보수공사	01.07 ~ 01.08	130,000,000	순천청암대학	
순천청암고등학교 특별실 증축공사	01.11 ~ 02.02	433,000,000	순천청암고	
별량중학교 창고증축및기타시설 보수공사	01.11 ~ 02.01	76,852,000	순천교육청	
돌산공원(거북선앞) 판옥선 화장실 개축공사	02.03 ~ 02.08	127,157,000	여수시청	
순천승평중 교실 및 화장실 보수공사	02.03 ~ 02.05	65,650,000	순천교육청	
순천청암대학 고추장공장 신축공사	02.04 ~ 02.06	46,000,000	순천청암대학	
구례북교 병설유치원 교실난방 및 화장실 시설공사	02.01 ~ 02.02	19,000,000	구례북초교	
청암고 교실 칸막이 보수공사	02.02 ~ 02.02	18,700,000	순천청암고	
광양 골약중 급식실 시설공사	02.04 ~ 02.06	28,610,000	광양교육청	
순고 도복도 시설 및 기타시설공사	02.05 ~ 02.06	27,950,000	순천고등학교	
남원마트 신축공사	02.07 ~ 02.09	297,000,000	김종일	

당신의 꿈을 지어 드립니다



공사 실적 현황

공사명	공사기간	도급금액	발주처	비고
청암대테니스장옹벽및 올타리시설공사	02.10 ~ 02.11	39,266,000	순천청암대학	
순천시 덕월동 국제아파트 신축공사	02.08 ~ 03.03	630,000,000	(주)국제건설	
순천청암대학 학술정보센터 증축공사	02.06 ~ 03.06	3,283,700,000	순천청암대학	
맘모스극장 신축공사	02.11 ~ 03.12	3,080,000,000	조병준외2인	
순천연향초교 오수시설공사	02.10 ~ 03.02	20,900,000	순천교육청	
순천월전중학교 교실바닥 보수공사	03.01 ~ 03.02	27,700,000	순천교육청	
순고 급식실 전처리실 증축공사	03.02 ~ 03.03	26,920,000	순천고등학교	
용당동 627 근린생활시설 신축공사	03.03 ~ 03.04	28,500,000	이화자	
순고 담장 설치공사	03.05 ~ 03.06	28,200,000	순천고등학교	
황전초교 화장실 보수공사	03.05 ~ 03.06	17,600,000	순천교육청	
고흥 스텔스 모텔 신축공사	03.06 ~ 04.03	1,254,000,000	스텔스모텔	
삼기초 교실바닥 보수공사	03.06 ~ 03.08	27,970,000	곡성교육청	
금산중 교실바닥 보수공사	03.07 ~ 03.08	28,480,000	고흥교육청	
장흥남초등학교 교실바닥 보수공사	03.07 ~ 03.08	27,113,000	장흥교육청	
순천여고 본관흡통 및 연못 보수공사	03.08 ~ 03.09	27,800,000	순천여자고등학교	
청암고 본관 화장실 시설공사	03.08 ~ 03.09	28,964,000	청암고등학교	
순고 우천로 및 배수로 시설	03.09 ~ 03.10	28,770,000	순천고등학교	
순천농협 수선 및 2층 증축공사	03.09 ~ 03.12	84,345,580	순천농업협동조합	
광양중동중학교 창고 증축공사	03.10 ~ 03.12	28,590,000	광양교육청	
천주교 금당성당 새성전 건립공사	03.12 ~ 04.12	970,530,000	재단법인광주구 천주교회유지재단	
여수여고 덤웨어터 설치공사	03.12 ~ 04.02	23,200,000	여수여자고등학교	
상사초-쌍지분교외1개교사택 보수공사	03.12 ~ 04.01	24,239,000	순천교육청	
매곡동 남병구씨 근린생활시설 신축공사	04.05 ~ 04.09	528,000,000	남병구	

당신의 꿈을 이어드립니다



공사 실적 현황

공사명	공사기간	도급금액	발주처	비고
설계기술팀 사무동 신축공사	04.06 ~ 04.10	295,928,600	포철기연(주)	
광)1열연RM THY'ROOM신설 건축공사	04.07 ~ 04.12	180,299,900	(주) 포스코	
순천국도유지건설사무소 부속동 신축공사	04.08 ~ 05.03	1,026,267,000	순천국도유지 건설사무소	
송광이읍 문화회관 보수공사	04.09 ~ 05.02	88,154,000	순천시	
조례동1597-6 숙박시설 신축공사	05.04 ~ 05.11	632,500,000	이흥숙	
광)금당쇼핑센터 유틸리티 설비교 체 건축공사	05.05 ~ 05.07	107,080,600	(주)포스코	
광)미니밀 #2 Scrap Yard증설 토건공사	05.05 ~ 05.09	1,906,685,000	(주)포스코	
여수소방서 소라파출소 울촌출장소 신축공사	05.05 ~ 05.07	81,642,900	여수소방서	
성황동 공장 신축공사	05.06 ~ 05.08	104,500,000	하나테크	
덕암동 하나병원 신축공사	05.07 ~ 06.02	3,194,540,000	박종후외3인	
덕암동 ○○ 약국 신축공사	05.07 ~ 06.02	130,460,000	박종후외3인	
연향3지구 주변도로 정비공사	05.07 ~ 05.09	84,942,000	순천시 공영개발사업	
광)3고로 Dry Pit 저면보완(공사)	05.07 ~ 06.02	2,252,052,000	(주)포스코	
광)COG 승압기 설치 건축공사	05.08 ~ 06.10	761,403,500	(주)포스코	
광)2,4기 제품부두 보수공사	06.02 ~ 06.12	2,930,730,000	(주)포스코	
낙안 목촌리 종돈장 신축공사	05.11 ~ 06.12	1,363,450,000	순천종돈장	
조례동 드림내과 신축공사	06.03 ~ 06.09	2,068,000,000	임종채외3인	
광)Scrap Yard환경설비설치 토건공사	06.03 ~ 06.08	1,320,943,800	(주)포스코	
광)1열연 제품출하창고 경로방지용 환기장설치공사	06.06 ~ 06.08	95,420,000	(주)포스코	
상사보건지소 및 외서 도신 보건진료소 소공원 조성공사	06.07 ~ 06.09	45,958,000	순천시	
탐웨딩홀 증축공사	06.08 ~ 06.10	115,000,000	이순기	
광양 성심병원 신축공사	06.08 ~ 07.05	1,835,900,000	박준호	
광양시 중동 1833-4번지 근린생활시설 신축공사	06.08 ~ 07.05	276,100,000	박준호	

당신의 꿈을 이어 드립니다



공사 실적 현황

공사명	공사기간	도급금액	발주처	비고
강남여고 화장실 개보수공사	06.08 ~ 06.11	70,896,700	행사학원	
여수,순천 지진계실 신축공사	06.09 ~ 06.10	27,005,000	기상청	
광)1제강 RH-OB 대차 Rail 연장공사	06.09 ~ 07.10	245,456,200	(주)포스코	
섬진강 기차마을 가정역 신축 및 국민여가캠핑장 조성공사	06.09 ~ 07.12	2,149,048,000	곡성군	
산포면 복지회관 신축공사	06.12 ~ 08.02	535,755,000	나주시	
국산소경재 이용시설(공장)설치공사	07.01 ~ 07.03	251,000,000	순천시 산림조합	
서강기업(주) 코일자동화창고 신축공사	07.02 ~ 07.05	1,672,000,000	서강기업(주)	
서강기업(주)코일자동화창고 주변 배수시설 및 포장공사	07.02 ~ 07.05	124,300,000	서강기업(주)	
장성군 공립보육시설 건축 신축공사	07.04 ~ 07.12	289,977,280	장성군	
광)1연주 4연주기 열간재사용 Tundish 일반화토건공사	07.05 ~ 08.01	1,878,027,800	(주)포스코	
광)자원화단지 토건시설물 보완공사	07.05 ~ 07.10	1,313,763,000	(주)포스코	
연향동 뉴욕치과 신축공사	07.06 ~ 07.10	748,000,000	오복향외1명	
조례동 951번지 아현빌딩 신축공사	07.06 ~ 07.10	638,000,000	최영애	
서강기업(주) 사무실 내부 보수공사	07.06 ~ 07.07	10,986,800	서강기업(주)	
서강기업(주) 코일자동화창고 신축공사 중 고압수배전반설치공사	07.06 ~ 07.06	29,700,000	서강기업(주)	
성북동 보도정비공사	07.10 ~ 08.04	230,150,000	나주시	
광양시 중동 1829-2번지 근생 신축공사	07.10 ~ 08.01	473,000,000	박준호	
광)미니밀 제강 전기로 Bay 엘리베이터 설치 건축공사	07.11 ~ 08.02	137,065,500	(주)포스코	
승주초등학교 급식실 및 기타 보수공사	07.11 ~ 07.12	18,781,000	순천교육청	
용산지구 영농편의 수리시설 개보수공사	07.12 ~ 10.12	701,442,000	한국농촌공사 진도지사	
시민문화체육센터 주차장 확충공사	07.12 ~ 08.12	747,772,260	목포시 도시개발사업소	
상사초등학교 쌍지분교장 교사 보수공사	07.12 ~ 08.01	19,721,000	순천교육청	
팔금 고산선착장보수 및 대합실 신축공사	08.01 ~ 08.09	302,915,800	신안군	

당신의 꿈을 이어드립니다



공사 실적 현황

공사명	공사기간	도급금액	발주처	비고
제일메디타운 신축공사	08.01 ~ 08.10	2,980,000,000	유한회사 플러스메디타운	
순천부품센타 신축공사 중 부대토목공사	08.02 ~ 08.09	910,470,000	(주)엠코	
조례동 951번지 아현빌딩 증축공사	08.03 ~ 08.03	53,900,000	최영애	
(광양)축구전용구장 환경개선 건축 (공사)	08.03 ~ 08.06	923,369,700	(주)포스코	
주암 죽림(고산)지점 선형 개량공사	08.03 ~ 08.07	87,566,800	순천시 경리관	
(광양)슬라브 1정정 스카퍼 Roller Table 연장 토건(공사)	08.03 ~ 08.06	154,749,100	(주)포스코	
(광양)2,3열연 견학자통로 낙하물차단 지붕설치 건축(공사)	08.05 ~ 08.08	192,753,000	(주)포스코	
(광양)소재 수입 자동화 토건(공사)	08.05 ~ 08.11	2,406,778,000	(주)포스코	
조례동 1719-5,11 우석빌딩 신축공사	08.06 ~ 08.12	1,937,100,000	정택동	
점암지구 수해상습지 개선사업	08.07 ~ 17.01	17,366,369,500	전라남도	
남평오거리에서 남평초교간 도시계획도로 개설공사	08.10 ~ 11.08	605,643,000	나주시 경리관	
울돌목 시험조류발전소 건설공사 중 변전시설 신축	08.11 ~ 09.01	163,900,000	현대건설(주)	
담주변지역 농림자재 보관시설 및 세미나실 건립공사	08.11 ~ 08.01	89,795,400	순천시 경리관	
대기환경설비 건축공사	08.11 ~ 08.12	36,850,000	(주)포스코	
광양 미니밀 열연 정정반 운전실 환경개선 건축(공사)	08.11 ~ 09.02	50,837,600	(주)포스코	
TMS 설치 건축공사 1식	08.12 ~ 09.01	18,700,000	(주)포스코	
영광 생활체육공원 조성사업	08.12 ~ 09.04	2,892,970,000	영광군 경리관	
성덕지구 지표수 보강개발사업	09.01 ~ 14.04	3,822,821,000	장성군 경리관	
서강기업(주) 태금역창고 신축공사	09.01 ~ 09.05	1,133,000,000	서강기업(주)	
임상혁씨 근린생활시설 신축공사	09.02 ~ 09.05	542,000,000	임상혁, 최소현	
(광양)2화성 생화학처리설비 조정조 설치 토목(공사)	09.02 ~ 09.07	1,176,563,300	(주)포스코	
(광양)TWB, HF공장 프레스설비 소음개선 건축(공사)	09.03 ~ 09.06	185,130,000	(주)포스코	

당신의 꿈을 지어 드립니다



공사 실적 현황

공사명	공사기간	도급금액	발주처	비고
순천시 조례동 1588-1 드림내과 증축공사	09.03 ~ 09.03	48,000,000	임종채외3인	
순천율산초등학교 교실 증축공사	09.04 ~ 09.06	77,938,890	순천교육청	
순천시 산림조합 목촌리 공장동 증축공사	09.05 ~ 09.09	360,000,000	순천시 산림조합	
순천시 산림조합 목촌리 창고동 증축공사	09.06 ~ 09.09	238,000,000	순천시 산림조합	
서강기업(주) 태금역창고 부대토목공사	09.06 ~ 09.04	227,700,000	서강기업(주)	
(광양)2송풍 기동장치 및 Exciter Panel 개선(공사)	09.06 ~ 09.09	42,581,000	(주)포스코	
서강기업(주) 태금동 정비차고 사무실 리모델링공사	09.07 ~ 09.08	9,240,000	서강기업(주)	
천주교 광주대교구 소호동성당 신축공사	09.08 ~ 10.05	2,200,000,000	(재)광주구 천주교회 유지재단	
학동-나르샤 관광호텔 신축공사	09.10 ~ 10.07	2,380,526,000	최무경	
신내-퇴계원간 광역도로 개설 공사	09.11 ~ 12.09	16,356,000,000	경기도 남양주시	
(광양)2CGL GI-ACE전기실 설치 1차(공사)	09.11 ~ 09.12	66,526,900	(주)포스코	
광양시 중동 1833-1번지외 4필지 강남병원 증축공사	09.11 ~ 10.04	704,000,000	박준호	
태금역 제2물류창고 신축 및 부대시설공사	09.12 ~ 10.04	792,000,000	서강기업(주)	
(광양)#2CGL GI-ACE 전기실설치 2차(공사)	09.12 ~ 10.01	223,998,500	(주)포스코	
벌교 세망재해위험지구 정비공사	10.01 ~ 11.06	2,512,916,000	보성군 경리관	
남정동 다가구주택 및 근린생활시설 신축공사	10.03 ~ 10.07	654,000,000	박종주	
TADIL-ICS 원격통신소 구축 시설공사	10.03 ~ 10.05	345,493,987	공군중앙관리단	
아이씨케미칼 사무연구동 증축공사	10.03 ~ 10.10	1,149,500,000	아이씨케미칼	
서강기업(주) 후판 자동화 창고 신축공사	10.03 ~ 10.07	3,069,000,000	서강기업(주)	
(광양)원료 BELT 가류기 보관창고 신축 건축(공사)	10.03 ~ 10.06	436,956,300	(주)포스코	
(광양)하이밀부 CEM공장 몰드 동판 형상가공기 도입 토목(공사)	10.04 ~ 10.07	130,399,500	(주)포스코	
왕조 운곡지구 15BL-2LOT 상가 신축공사	10.06 ~ 10.10	880,550,000	임옥섭	

당신의 꿈을 이어드립니다



공사 실적 현황

공사명	공사기간	도급금액	발주처	비고
현대스틸산업(주) 울촌공장 기숙사 신축공사	10.05 ~ 11.02	4,100,338,000	현대스틸산업(주)	
노안 미나리 하치장(집하장) 신축공사	10.05 ~ 11.08	244,416,000	나주시 경리관	
(광양)TWB H/F 통합 가스저장소 설치(공사)	10.06 ~ 10.08	93,904,800	(주)포스코	
왕조 운곡지구 근린생활시설, 주택 신축공사	10.07 ~ 11.01	1,617,000,000	이현우, 이미옥	
순천 남일빌딩 신축공사	10.08 ~ 11.02	1,123,760,000	강명숙	
왕지동 866-3 00빌딩 신축공사	10.09 ~ 11.02	725,450,000	이재선	
고반응소석회공장 기초 및 건축공사	10.09 ~ 11.01	2,064,150,000	(주)포스그린	
중증장애인이양시설 증축공사	10.10 ~ 11.04	1,052,000,000	사회복지법인 참샘동산	
(광양)광양제철소 예비군훈련장 이전사업 토건(공사)	10.10 ~ 11.05	2,135,740,200	(주)포스코	
만덕지구 급경사지 정비사업	10.11 ~ 11.03	363,440,000	강진군 경리관	
서강기업(주) 코일창고 후면 단지내 부대 토목공사	10.11 ~ 10.12	550,000,000	서강기업(주)	
성우종합건설(주) 사옥 증축공사	10.12 ~ 11.04	1,327,685,246	성우종합건설(주)	
(광양)2연주 수처리 Gantry Crane 설치 토건(공사)	10.12 ~ 10.03	120,200,300	(주)포스코	
수산물종합센터 신축 건축공사(긴급)	11.01 ~ 13.11	16,810,962,000	수협중앙회 여수수산업협동조합	
아이씨케미칼 사무연구동 증축공사 중 부대공사	10.12 ~ 10.12	27,335,000	아이씨케미칼	
참샘동산 생활관 계단 및 지붕 폴리카보네이트 설치공사	11.03 ~ 11.03	9,725,000	사회복지법인 참샘동산	
성우종합건설(주) 제2종 근.생 신축공사 중 토목공사	11.04 ~ 11.07	15,310,000	성우종합건설(주)	
(주)스틸플라워 순천공장 RT사무실 신축공사	11.04 ~ 11.05	44,000,000	(주)스틸플라워	
순천시 승주읍 신성리 989-1번지 노유자시설 신축공사	11.05 ~ 11.10	1,005,000,000	박송희	
김 육상채묘 및 냉동망 보관시설 건축공사	11.06 ~ 11.12	276,654,000	(사)한국김생산어민연합회 고흥군지회	
조례동 953번지 근린생활시설 신축공사	11.08 ~ 11.12	610,500,000	이명엽	
퍼스트 아동병원 신축공사	11.08 ~ 12.04	5,295,180,000	퍼스트 아동병원	

당신의 꿈을 지어 드립니다



공사 실적 현황

공사명	공사기간	도급금액	발주처	비고
(광양)3고로 노체 Stave 보수 토건(공사)	11.10 ~ 12.02	88,495,000	(주)포스코	
서강기업 본사 및 공로사무실 신축공사	11.11 ~ 12.04	2,127,400,000	서강기업(주)	
(광양)후판공장 #1~2Gas 절단기 작업공간 확보 토목(공사)	11.11 ~ 11.12	104,995,000	(주)포스코	
오산마을 진입로 개설공사	11.11 ~ 12.11	173,720,000	순천시 경리관	
구례경찰서 숙직실 증축공사	11.12 ~ 11.12	19,056,850	전라남도경찰청 구례경찰서	
용당동 253-3번지외2필지 노유자 시설 신축공사	11.12 ~ 12.10	1,405,500,000	재단법인 대한예수교장로회 순천노회 유지재단	
(광양)원료야드 Recycle Pond 설치(공사)	11.12 ~ 12.03	185,768,000	(주)포스코	
담양 하천습지 조류관찰대 설치사업 신축공사	11.12 ~ 12.07	244,458,000	전라남도 담양군	
순천 소형무인궤도차(PRT) 건설공사/ 건축공사	12.01 ~ 13.06	3,123,450,000	(주)포스코 엔지니어링	
KCA 혁신도시 본사 신청사 공사(건축)	12.02 ~ 13.11	20,417,112,000	한국방송통신 전파진흥원	
해룡면 상삼리 424-6외 1필지 근생 신축공사	12.04 ~ 12.04	165,000,000	퍼스트 아동병원	
수산물유통시설 건립공사 (건축공사)	12.07 ~ 13.11	1,251,153,000	수협중앙회 여수수산업협동조합	
2012 옥과천 하도정비공사	12.07 ~ 13.12	1,614,920,000	곡성군 경리관	
서강기업(주) 운영사무실 증축공사	12.08 ~ 12.11	390,500,000	서강기업(주)	
자연드림파크 기숙사 신축공사	12.09 ~ 13.01	1,358,500,000	(주)농업법인쿵도우	
세계정원(프랑스 정원) 건축물 신축공사	12.09 ~ 13.03	802,929,670	2013순천만국제정원 박람회조직위원회	
순천시 서면 지본리 00골프연습장 신축공사	12.09 ~ 13.08	1,441,000,000	황창영	
순천 상공회의소 외벽 리모델링공사	12.10 ~ 12.10	10,890,000	순천 상공회의소	
고현권역 권역단위종합정비사업 1단계 시설공사(제1차년도)	12.10 ~ 14.06	838,467,000	한국농어촌공사 전남지역본부 해남지사	
순천효산고 운동장 성토공사	12.10 ~ 12.12	57,503,980	전라남도교육청 순천효산고등학교	
서강기업(주) 본사 경비실 증축 및 리모델링공사	12.10 ~ 12.11	23,100,000	서강기업(주)	
신대지구 A27블럭 근.생 및 다세대주택 증축공사	12.11 ~ 13.04	946,460,000	성주배씨 매공공파	

당신의 꿈을 지어 드립니다



공사 실적 현황

공사명	공사기간	도급금액	발주처	비고
금당상삼지역 및 조례못등길 보도정비공사	12.12 ~ 13.04	178,876,000	순천시	
시립공원묘지 창고 및 차고지 증축공사	12.12 ~ 13.02	17,510,000	순천시	
서강기업(주) 본사 경비실 증축 및 리모델링공사	12.10 ~ 12.11	23,100,000	서강기업(주)	
울리-삼동간 도로 개설공사	13.02 ~ 16.08	19,580,660,000	울산광역시	
(유)메디플러스 증축공사	13.03 ~ 14.02	4,013,200,000	(유)메디플러스	
수목원 및 습지 장애인시설 설치공사	13.03 ~ 13.05	78,151,910	2013순천만국제정원박람회 조직위원회	
별량 원산~구기간 농어촌도로 개설공사	13.03 ~ 13.09	90,634,000	순천시 경리관	
(유)플러스메디타운 주차장공사	13.03 ~ 14.03	1,123,800,000	(유)플러스메디타운	
(유)메디플러스 증축공사 중 내부 시설공사	13.03 ~ 14.02	558,800,000	(유)메디플러스	
신대지구 A27블럭 계단 조경공사	13.05 ~ 13.06	27,500,000	성주배씨 매곡공파 종친회	
해룡면 신대리 1979-1 상가 신축공사	13.05 ~ 13.10	726,000,000	정영근, 정숙	
S1정거장 안내소 및 휴게음식점 설치공사	13.05 ~ 13.06	99,064,900	(주)순천에코트랜스	
승주 노유자시설 리모델링공사	13.06 ~ 13.08	126,500,000	박송희	
전남 순천시 신대리 D5-3 근생 상가 신축공사	13.06 ~ 14.01	578,050,000	이선자	
전남 순천시 신대리 D7-3 근생상가 신축공사	13.06 ~ 13.12	563,420,000	위광현	
순천시 신대지구 E8-3 근생 및 업무시설 신축공사	13.06 ~ 14.02	2,054,800,000	정규택외 3인	
순천시 서면 지본리 00골프연습장 신축공사 중 조경공사	13.07 ~ 13.08	374,000,000	황창영	
삼모텔 보수공사	13.07 ~ 13.07	55,000,000	이흥우	
어왕 보건진료소 신축공사	13.09 ~ 14.02	135,012,000	순천시 경리관	
해룡면 신대리 1978-1번지 근생 신축공사	13.09 ~ 14.04	1,722,490,000	황선영, 한동욱, 홍창오, 송휘	
(광양)후판 DWTT 실험장 건립 일반(공사)	13.10 ~ 13.12	392,096,100	(주)포스코	
곡성 꼬마잠자리 생태학습체험 전시관 건립공사	13.12 ~ 14.12	1,974,656,000	곡성군 경리관	

당신의 꿈을 이어드립니다



공사 실적 현황

공사명	공사기간	도급금액	발주처	비고
매화권역 권역단위 종합정비사업	13.12 ~ 16.12	2,023,275,000	한국농어촌공사 전남지역본부 해남지사	
광양기지 선별야드 개.보수공사	13.12 ~ 14.05	1,066,890,000	포스코터미널(주)	
완도항 연안 여객터미널 신축공사	14.01 ~ 18.01	9,317,346,000	전라남도 경리관	
조례동 975-9 00빌딩 신축공사	14.01 ~ 14.03	326,800,000	(유)플러스메디타운	
리원빌딩 증축공사	14.01 ~ 14.04	49,800,000	이창한, 최윤정	
The-K 지리산가족호텔 시설 개.보수공사	14.04 ~ 14.08	1,976,000,000	한국교직원공제회 더케이지리산가족호텔	
고흥군수협 거금도지점 상호금융 점포 리모델링 공사	14.06 ~ 14.09	352,499,000	수협중앙회 고흥군수산업협동조합	
안양면 하수관거 정비사업	14.06 ~ 17.06	4,303,200,000	장흥군 경리관	
2기 Dry Pit 옹벽 및 전기로동 적벽돌 쌓기	14.08 ~ 14.11	517,000,000	(주)에스엔엔씨	
연회장 테라스 난간 및 유리 보 수 공사	14.09 ~ 14.09	9,570,000	더케이호텔앤리조트 지리산가족호텔	
일반건축물공사/HRSG 엘리베이터 추가 및 조경토 반입	14.10 ~ 15.01	274,890,000	현대건설(주)	
VRHCR2팀 공정 지반침하지역 개선작업	14.10 ~ 14.12	95,700,000	gs칼텍스	
상무대 호우피해 법면 복구공사	14.11 ~ 14.12	55,767,650	육군상무대근무지원단	
순천시 연향동 1610-6번지 근린 생활시설 및 주택 신축공사	14.12 ~ 15.06	782,100,000	배민석	
완도수산고 기숙사 증축 및 기타공사	14.12 ~ 15.11	1,658,390,000	전라남도교육청	
(주)로덱스 e창고 신축공사	14.12 ~ 15.05	3,121,800,000	(주)로덱스	
2기 가동대비 Truck Scale 추가 신설 투자사업(토목/건축)	15.01 ~ 15.04	183,700,000	(주)에스엔엔씨	
(가칭)혁신중학교 신축공사 (장기계속)	15.02 ~ 16.02	9,864,294,000	대구광역시교육청	
가칭)학암고등학교 신축공사	15.02 ~ 16.02	8,333,088,500	경기도교육청	
광양물류센터 제품저장창고 설치	15.02 ~ 15.09	4,730,000,000	금호피앤비화학(주)	

당
신
의
꿈
을
지
어
드
립
니
다



공사 실적 현황

공사명	공사기간	도급금액	발주처	비고
라마다프라자제주호텔 직원숙소 재건축 공사(건축)	15.02 ~ 16.04	5,197,100,000	더케이제주호텔(주)	
미림빌딩 지하주차장 및 옥상 보수공사	15.02 ~ 15.02	44,880,000	하정현	
해룡 신대리 00 건물 신축공사	15.03 ~ 15.07	469,700,000	박군준, 박향례	
신대리 1978-4 근린생활시설 신축공사	15.04 ~ 15.07	715,000,000	임혜숙, 윤성오	
해룡면 도룡마을 경로당 신축 공사	15.05 ~ 15.07	96,769,000	도룡경로당 신축공사 추진위원회	
도화면 하수관거 정비사업	15.06 ~ 18.08	9,320,731,000	전라남도 고흥군	
해룡면 도룡마을 경로당 신축공사 중 기계설비공사	15.06 ~ 15.07	5,124,090	도룡마을 새마을회	
해룡면 도룡마을 경로당 신축공사 중 화장실공사	15.06 ~ 15.07	20,000,000	도룡마을 새마을회	
(광양)SNG 측면부지 조성 일반(공사)	15.07 ~ 16.02	2,757,381,000	(주)포스코	
광양물류센터 제품저장창고 잡석치환공사	15.07 ~ 15.07	116,600,000	금호피앤비화학(주)	
마동지구 00빌딩 신축공사	15.09 ~ 16.02	1,022,500,000	하임술	
고현권역 저온저창고 비가림시설공사	15.12 ~ 16.06	26,875,000	한국농어촌공사 전남지역본부 해남.완도지사	
2015 한국적 생활문화공간 발굴 및 확산 순천 전통공원 시장	16.01 ~ 16.02	154,306,970	재단법인 한국공예디자인 문화진흥원	
해운대.송정해수욕장일원 하수관로신설(확충)공사	16.02 ~ 18.12	8,180,780,000	부산광역시	
진양고 교사 신축공사(긴급)	16.02 ~ 17.02	8,949,149,210	경상남도교육청	
백강로 완충녹지대 조성공사 (삼성서비스 센터 앞)	16.02 ~ 16.06	159,480,000	전라남도 순천시	
한국적 전통정원 시범사업(2차)	16.03 ~ 16.06	199,823,000	전라남도 순천시	
서강기업(주) PJ메탈 단지조성 공사	16.04 ~ 16.06	328,020,000	서강기업(주)	
구례읍 봉동리345 근.생 및 다가구 신축공사	16.05 ~ 16.09	740,850,000	유성희	
국도23호선 함평 기각사거리 사고 찾은 곳 등 2개소 개선공사	16.06 ~ 16.11	400,092,000	국도교통부 익산지방국토관리청 광주국토관리사무소	

당
신
의
꿈
을
지
어
드
립
니
다



공사 실적 현황

공사명	공사기간	도급금액	발주처	비고
조례동 노인복지시설 신축공사	16.07 ~ 16.12	1,602,700,000	유환채	
조곡동 소형호텔 신축공사	16.07 ~17.06	1,507,000,000	(주)아이엠	
서강기업(주) PJ메탈부지 단지조성 공사 2차분	16.07 ~ 16.08	167,200,000	서강기업(주)	
제주지역본부 신축 건축공사	17.01 ~ 18.11	9,980,469,330	한국생산기술연구원	
8만톤 선형창고 토목건설 공사	17.02 ~ 17.09	3,685,000,000	금호티앤엘(주)	
(광양)후판공장 자재창고 신축_토건(공사)	17.04 ~ 17.09	334,403,300	(주)포스코	
2017년 명상숲 조성사업(암태중학교)	17.04 ~ 17.06	40,204,920	신안군	
광양시 덕례리 1772-5번지 숙박시설 신축공사	17.06 ~ 17.12	2,068,000,000	제이엘	
(주)한국카라겐 증축사무동 건축공사	17.06 ~ 17.10	753,500,000	(주)한국카라겐	
해룡면 신대리 1977-1번지 근린생활시설 신축공사	17.09 ~ 18.03	644,600,000	김은심	
해룡면 신대리 1977-2번지 근린생활시설 신축공사	17.09 ~ 18.03	643,500,000	이정열, 손미자	
낙포석탄부두 야적장 출입구 확장 공사	17.10 ~ 17.10	9,900,000	금호티앤엘(주)	
김포 R&D 센터 Project 건축부분 설치공사	17.11 ~ 19.01	6,711,100,000	금호피앤비화학(주)	
여수 글로리아 오피스텔 신축공사	17.12 ~ 19.03	5,329,500,000	정규택, 심연자, 정혜진, 정성모	
생활문화센터 영동1번지 조성공사	17.12 ~ 18.06	1,089,524,000	순천시	
왕지동 00빌딩 신축공사	18.03 ~ 18.08	418,000,000	조정숙	
시동~산수동 도로(농어촌201호선) 확포장공사	18.04 ~ 19.11	766,870,000	구례군	
완도중 급식실 및 시청각실 증개축공사	18.05 ~ 18.12	964,964,000	전라남도완도교육지원청	
서강기업(주) 코일창고 포장 및 증설공사	18.05 ~ 18.12	3,054,920,000	서강기업(주)	
영산강 공산제 중포1배수통문 하천사업	18.05 ~19.06	766,926,000	국토교통부 익산지방국토관리청 광주국토관리사무소	

당신의 꿈을 이어드립니다



공사 실적 현황

공사명	공사기간	도급금액	발주처	비고
서면 동산 생태공원 조성사업	18.07 ~ 18.11	196,250,000	순천시	
꿈틀정원 리모델링 공사	18.09 ~ 18.12	130,795,000	순천시 순천만관리센터	
들꽃푸른샤론교회 신축공사	18.12 ~ 19.05	797,500,000	들꽃푸른샤론교회	
원주보훈요양원 건립공사(건축)	19.01 ~ 20.12	13,570,200,000	한국보훈복지의료공단	
울산교육연수원 이전 설립공사	19.01 ~ 20.08	11,364,470,000	울산광역시교육청	
(주)삼미메탈 공장 증축공사	19.05 ~ 19.08	632,300,000	(주)삼미메탈	
The-K 지리산가족호텔 연회장 옥상 크랙보수 및 방수공사	19.06 ~ 19.07	181,000,000	한국교직원공제회 더케이 지리산가족호텔	
석현천 데크길 연장 설치 공사	19.06 ~ 19.08	53,343,000	순천시	
(50-B)컨테이너형 간부숙소 신축(본공사)	19.06 ~ 19.12	170,324,620	제1989부대	
봉화산 둘레길 진입로 개설공사	19.07 ~ 19.11	120,461,000	순천시	
광주시 신가동 근린생활시설 신축공사	19.07 ~ 20.01	933,680,000	이영숙	
(광양)3냉면 Roll Shop NO.4 Roll Grinder 부분 노후개체 _토건(공사)	19.07 ~ 19.10	100,750,100	(주)포스코	
육종전복보급센터 사육동 증축 및 부대공사	19.08 ~ 19.12	1,204,416,000	해양수산부 국립수산물과학원	
뿌리깊은나무박물관 석물공원 조성공사	19.10 ~ 19.12	126,445,000	순천시	
The-K지리산가족호텔 외벽단열 보수공사	19.10 ~ 19.10	13,640,000	The-K호텔앤리조트(주) 지리산가족호텔	
(광양)제철소 통용문(1,2,정문) 안내실 리모델링_토건(공사)	19.10 ~ 20.04	2,329,463,400	(주)포스코	
2019원예농산물저온유통체계구 축사업(저온선별장 증축공사- 건축)	19.11 ~ 20.02	304,700,000	문내농업협동조합	
장성삼계 1BL아파트(국민.영구. 행복150호)조경공사	19.11 ~ 23.12	1,178,908,000	한국토지주택공사 광주전남지역본부	
문내농협 저온선별장 관리실 신축공사-(건축)	19.11 ~ 20.02	48,540,000	문내농업협동조합	

당신의 꿈을 이어드립니다



공사 실적 현황

공사명	공사기간	도급금액	발주처	비고
순천시 매곡동 475-6 상가 신축공사	19.11 ~ 20.09	1,210,000,000	배삼, 정영숙, 정영균, 김숙진	
농촌유휴시설활용 창업지원사업 (플랫폼형) 리모델링공사(건축)	19.12 ~ 20.06	278,238,000	장성농업협동조합	
위험물저장소(가스저장소)증축 및 실험실습실 환경개선공사(건축)	19.12 ~ 20.05	48,663,000	순천대학교	
순천시 왕지동 근린생활시설 신축공사	20.01 ~ 20.07	990,000,000	조선자, 박미숙	
용당동 00메디컬 신축공사	20.02 ~ 20.11	3,121,800,000	이자영	
순천시 조례동 1672-1 근린생활시설 신축공사	20.03 ~ 20.09	976,470,000	김외순	
(광양)LNG 복합발전 해수취수로 구조물 강건화_토건(공사)	20.04 ~ 20.12	102,891,800	(주)포스코	
황산 산소 하수관로 정비공사	20.04 ~ 20.08	219,723,000	전라남도 해남군	
순천시 조례동 1716-4 근린생활시설 신축공사	20.04 ~ 20.08	366,300,000	백대진, 홍애분	
(20학년도) 위험물저장소(가스저장소) 증축 및 실험실 환경개선 추가공사	20.05 ~ 20.05	17,894,000	순천대학교	
관제센터 및 부속건물 신축공사	20.05 ~ 20.11	2,159,278,000	포스코터미날(주)	
(광양)예비처리 Sludge 건조장 증설_토건(공사)	20.05 ~ 20.11	178,835,000	(주)포스코	
2020년 내장산백암 재난취약지구 정비공사	20.06 ~ 20.10	153,219,000	국립공원공단 내장산국립공원 백암사무소	
순천시 조례동 다가구주택 신축공사	20.07 ~ 20.10	48,000,000	오종빈, 박송희	
95년대 3세대 긴급 수해복구 공사	20.08 ~ 20.10	735,147,650	제1989부대	
4차산업혁명박람회장 화장실 조성공사	20.09 ~ 21.01	394,210,000	순천시	
목포중앙초등학교 공간혁신 공원화 시설공사	20.09 ~ 20.12	805,563,000	전라남도 목포교육지원청	
담양군 관내 등 3개노선 제설작업용역	20.11 ~ 21.03	150,874,160	국토교통부 익산지방국토관리청 광주국토관리사무소	
여수시 학동 68-21외 1필지 근린생활시설 신축공사	20.12 ~ 22.05	5,225,000,000	(유)석영	

당신의 꿈을 지어 드립니다



공사 실적 현황

공사명	공사기간	도급금액	발주처	비고
(광양)1냉연 산회수설비 대체 신설_토건(공사)	20.12 ~ 21.12	7,063,526,000	(주)포스코	
광양시 광양읍 용강리 887-1번지 다가구주택 신축공사	21.02 ~ 21.08	982,515,000	정원용	
순천시 조례동 954번지 근린생활시설 신축공사	21.02 ~ 21.10	1,258,400,000	(주)그랑해	
(양극재 광양) 창의동 신축 투자 (토목/건축공사)	21.03 ~ 21.09	2,836,680,000	(주)포스코케미칼	
여수시 웅천동 1884-9번지 근린생활시설 신축공사	21.04 ~ 22.02	2,205,500,000	김효순, 김현수, 김미성	
국도15호선 고흥군 등 관내 소파보수 연간단가공사	21.04 ~ 21.10	244,860,000	순천국토관리사무소	
벌교 칠동 재해위험저수지 정비사업	21.04 ~ 23.04	792,712,000	보성군	
신대지구 2015번지 근.생 및 단독주택 신축공사	21.07 ~ 22.01	806,400,000	배문선, 김복남	
국동 1093-1(A) 근린생활시설 및 단독주택 신축공사	21.09 ~ 22.06	996,600,000	박지선	
국동 1093-1(B) 다가구주택 신축공사	21.09 ~ 22.07	1,178,176,000	박지연	
국동 1093-1(C) 다가구주택 신축공사	21.09 ~ 22.07	1,427,634,000	(주)부광	
(광양)제강 NO.1 스크랩 Yard 환경개선(3-1단계)(공사)	21.09 ~ 21.12	1,737,502,800	(주)포스코	
해룡면 신대리 2024-6 상가주택 신축공사	21.11 ~ 22.06	771,030,000	배경화, 이영자	
(광양)제철소 선강지역 근무공간 및 편의시설 환경개선_토건(공사)	21.11 ~ 22.04	451,469,700	(주)포스코	
조은 자동차 공업사 철거공사	21.11 ~ 22.02	127,600,000	최윤홍	
외국인 유학생 기숙사 건립사업 [건축/토목/조경/기계]	22.01 ~ 진행중	9,105,623,450	한국학중앙연구원	
창우항 어촌뉴딜300사업 진입도로 정비공사	22.01 ~ 22.12	912,912,000	전라남도 영광군	
조례동 964-1번지외 6필지 주차장개설사업	22.02 ~ 22.04	82,390,000	(유)플러스메디타운	
순천시 조례동 563-4 근린생활 시설 및 단독주택 신축공사	22.02 ~ 22.10	840,000,000	박형훈	



공사 실적 현황

공사명	공사기간	도급금액	발주처	비고
(광양)배수처리설비 슬러지 보관장 신설_토건(공사)	22.03 ~ 22.10	838,193,400	(주)포스코	
전남 화순읍 신기리 근린생활시설 신축공사	22.04 ~ 22.12	1,003,882,000	박병근, 박정영, 박호영	
전남 화순읍 삼천리 근린생활시설 신축공사	22.04 ~ 23.01	2,052,950,000	박병근, 박정영, 박호영	
(광양)제강 No.1 스크랩 Yard 환경개선(3-2단계)_토건(공사)	22.05 ~ 22.12	2,636,962,900	(주)포스코	
니켈 매트 전환사업 일부 토목, 건축 공사 1차수	22.06 ~ 23.10	4,613,541,900	(주)에스엔엔씨	
(광양)설비확장부지 부산물 보관장 신설_토건(공사)	22.07 ~ 23.02	1,586,555,300	(주)포스코	
보성읍 노산지구 취약지역 생활여건 개조사업	22.08 ~ 24.07	1,083,434,000	전라남도 보성군	
점암초 본관동 벽체 보수공사	22.09 ~ 22.12	316,796,770	전라남도 고흥교육지원청	
니켈 매트 전환사업 일부 토목, 건축 공사 2차수	22.09 ~ 23.10	727,355,400	(주)에스엔엔씨	
서면 화정교 외 1개소 보수보강공사	22.11 ~ 23.04	161,128,000	전라남도 순천시	
꿈의 남문 정비공사	22.12 ~ 23.03	615,428,000	(재)순천만국제정원박람회 조직위원회	
니켈 매트 전환사업 부대설비 토목, 건축 3차수 공사	23.01 ~ 24.02	4,060,239,700	(주)에스엔엔씨	
(광양)3코크스공장 3 Battery Stack Flue 침출수 유입방지_토건(공사)	23.01 ~ 24.03	4,573,621,800	(주)포스코	
통합시험분석센터 건축 (토목, 건축, 기계)	23.02 ~ 24.01	3,997,345,000	(주)에스엔엔씨	
왕바위항 어촌뉴딜300사업 (방파제 및 선착장)(1차)	23.03 ~ 진행중	7,447,110,000	전라남도 신안군	
함평초 다목적강당 보수공사	23.05 ~ 23.07	347,683,610	전라남도함평교육지원청	
니켈매트 폐수처리장 토건 공사	23.05 ~ 24.03	1,983,300,000	(주)에스엔엔씨	
2023년 행복동지사업 3권역 (순천, 광양, 구례)	23.06 ~ 23.11	433,680,000	대한주택건설협회 광주.전남도회	
니켈 매트 전환사업 부대설비 토목, 건축 4차수 공사	23.07 ~ 24.02	1,077,498,400	(주)에스엔엔씨	

당신의 꿈을 지어 드립니다



공사 실적 현황

공사명	공사기간	도급금액	발주처	비고
2023년 세방낙조 관광명소화 사업	23.08 ~ 24.08	240,460,000	전라남도 진도군	
주식회사 서호산전 공장 신축공사	24.01 ~ 24.06	2,613,600,000	(주)서호산전	
(광양)제강정비섹션 사무공간 신설을 통한 근무환경 개선_토건 (공사)	24.01 ~ 24.05	340,443,400	(주)포스코	
여수고 도서관 구조 보강공사	24.02 ~ 24.07	1,278,089,000	전라남도여수교육지원청	
기숙사관리동 노후화장실 환경개선공사(건축)	24.03 ~ 24.05	88,506,000	순천대학교	
(광양)소결공장 5소결 Screen Tower 밀폐화_토건(공사)	24.03 ~ 진행중	2,424,261,400	(주)포스코	
방폭 및 화재 안전스마트 인프라 신축공사(건축공사)	24.05 ~ 진행중	5,122,328,640	(재)한국건설생활환경 시험연구원	
(가칭)영종하늘1초등학교 신축공사(계속비)	24.07 ~ 진행중	20,120,068,000	인천광역시교육청	
2024년 행복동지사업 3권역 (순천, 광양, 구례)	24.09 ~ 24.12	410,900,000	대한주택건설협회 광주·전남도회	
(광양)남측 원료-B 야드지역 환통 법 대응 세륜시설 개조_토건(공사)	24.09 ~ 진행중	925,287,000	(주)포스코	
(광양)도시락 제조 및 세척시설 신축_토건(공사)	24.12 ~ 진행중	2,706,759,000	(주)포스코	
산동음행정복지센터 건립공사	24.12 ~ 진행중	9,517,767,300	경상북도 구미시	

당
신
의
꿈
을
지
어
드
립
니
다

구번호 [CTTDDKHBE-220704-0970446-75]

사업체 고유번호

PAGE : 2/8

회사명 : 성우종합건설(주)

대표자 : 이흥우

이흥우

(단위 : 백만원)

2021년도 건설공사 기성실적신고서 (종합)

사 *특성 부호 10 150262

*대 수
기재하지 않음

일련 번호	공 사 명	공 작 내 역	발주지역 및 발주처명 기재	종 류 123 구분	발주처 명	계약 방법	입찰형태			년 월	년 월	년 월	단년도 계약액 및 이월계약액 (공동도담공사는 출계약액)	단년도 기성액	회도급중 계약금액	비 목 [공사구분 등] 기재 (뒷면 참조)
							입찰형태	PO 공식 여부	공식 구분							
2019-0016	경원상설계 1B1 아파트(국민 영구행복 150층) 조경공사	6911	한국토지주택공사	1	0315	2	3	1	1	2019-11	2019-11	2023-11	349	249	0	
2020-0004	4차산업혁명명박문화장 확장 설 조영공사	4919	순천시	1	0236	2	3	1	1	2020-09	2020-09	2021-01	294	294	0	
2020-0013	여수시 활동 68-2의 1별 지 근린생활시설 신축공사	4919	(유)석영	1	1208	2	3	2	1	2020-12	2020-12	2022-03	4,840	2,648	0	
2020-0014	(광양)1남면 사회수설비 대 체 신설_도목(공사)	2362	(주)포스코	1	1113	2	3	1	1	2020-12	2020-12	2022-01	6,299	5,669	0	
2021-0001	조은 자동차 공업사 철거공 사	4919	최원홍	1	1100	1				2021-11	2021-11	2022-01	127	0	0	
2021-0002	(광양)계월소 선경지역 근 린공간 및 편의시설 환경개 선_도목(공사)	2362	주식회사 포스코	1	1113	1				2021-11	2021-11	2022-02	472	61	0	
2021-0003	해동면 신대리 2024-6 상 기주택 신축공사	4011	백경환	1	1208	1				2021-11	2021-11	2022-04	724	0	0	
2021-0004	(광양)계강 NO.1 스크립 Yard 환경개선(3-1단계) (공 사)	2361	주식회사 포스코	1	1113	1				2021-09	2021-09	2021-12	1,737	1,737	0	
2021-0005	국동 1093-1(C) 다기구주 택 신축공사	4011	㈜부광	1	1208	1				2021-09	2021-09	2022-03	1,380	138	0	
2021-0006	국동 1093-1(8) 다기구주 택 신축공사	4011	박기연	1	1208	1				2021-09	2021-09	2022-03	1,127	112	0	
2021-0007	국동 1093-1(A) 그린생활 시설 및 단독주택 신축공사	4011	박기선	1	1208	1				2021-09	2021-09	2022-03	965	96	0	
2021-0008	신대리구 2015번지 근 생 및 단독주택 신축공사	4011	배문선 김복남	1	1208	1	3	2		2021-06	2021-07	2022-01	806	491	0	
													806	0	0	

* 본 증명서는 인터넷으로 발급되었으며, 대한민국건설협회 인터넷증명금 홈페이지(cert.cak.or.kr) [발급문서확인] 메뉴에서 문서상단의 발급번호 또는 문서하단의 바코드로 내용의 진위 여부를 확인하실 수 있습니다.



발급번호 | CTDDKHBE-220704-0970446-75 |

사업체 고유번호

발사 소재지	*특성 부호	주업종	등록번호
36		10	150262

*매
기재하지 않음

2021년도 건설공사 기성실적신고서 (종합)

PAGE : 3/8

회사명 : 성우종합건설(주) | 대표자 : 이흥우 | 이흥우 (단위 : 백만원)

일련 번호	공사명	공종 분류	공사 지역	발주자명		도급 분류 1,2,3 원하자	발주자 명	계약 명	입찰형태			계약 년월	착공 (예정) 년월	준공 (예정) 년월	당년도 계약액		당년도 기성액	과도급 채역금액	비 [공사구분 등 기재 (뒷면 참조)]			
				발주자 명	계약 형태				PO 공사 구분	공사 구분	계약 금액				잔액 금액							
2021-0009	별곡 철도 재해위험저수지 정비사업			전라남도 보성군		1	0236	1	3	1	1	2021-04	2021-04	2022-04	364	0	364	0				
2021-0011	여수시 동진동 1884-9번지 근린생활시설 신축공사			김효순, 김현수, 김미성		1	1208	1	3	2		2021-03	2021-04	2022-01	2,172	1,086	0	0				
2021-0012	(영구개 광양) 창의동 신축 부차(토목공사)			주식회사 포스큐캐미칼		1	1110	2	3	2		2021-03	2021-03	2021-10	2,836	2,836	0	0				
2021-0013	광양시 광양읍 용정리 887-1번지 다가구주택 신축공사			김덕례		1	1100	2	3	2		2021-01	2021-02	2021-08	982	982	0	0				
2021-0014	순천시 조례동 954번지 근린생활시설 신축공사			(주)그랑해		1	1208	2	3	2		2021-02	2021-02	2021-09	1,258	1,258	0	0				
2021-0015	여군의 율령생 기술사 건물 사업(건축,토목,조경기계)			한국학중앙연구원		1	2101	1	2	1		2021-12	2022-01	2023-09	1,608	0	0	0				
2021-0016	창원혈 여촌농림300사업 전입도로 정비공사			영광군		1	0236	2	3	1		2021-12	2022-01	2023-01	734	0	0	0				
소 계															29,074	17,657	0	0	30,023	949	0	0

* 동 자료는 업체가 신고한 자료에 근거하므로 참고용으로 활용하시기 바랍니다.

대한건설협회 장

2022년 07월 04일

* 본 증명서는 인터넷으로 발급되었으며, 대한건설협회 인터넷증명발급 홈페이지(cert.cak.or.kr) [발급문서확인] 메뉴에서 문서상단의 발급번호 또는 문서하단의 바코드로 내용의 진위 여부를 확인하실 수 있습니다.

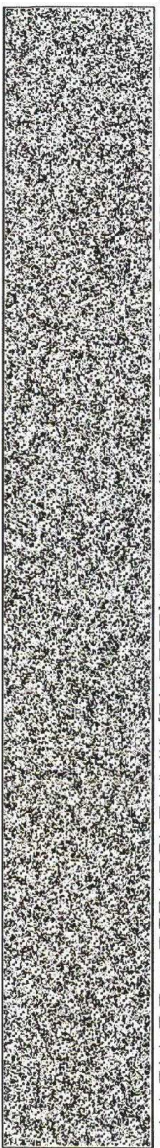

발급번호 [CTDDKDBE-230601-0170545-54]

사업체 고유번호

본사 소재지	특성 부문	주등록업종	주업종번호
36	1	10	150262

2022년도 건설공사실적 총괄표 (종합)

1/9

회사명	성우종합건설(주)	대표자	이흥우
등록현황	토건	150262	토목
		건축	
		산업설비	
		조경	150144

(단위 : 백만원)

구분	2022년도 계약분(1)				과년도 계약분(미기성분) (2)				합 계(1+2)				전년도까지 누계관급지체액	발주자 공급지체액
	계	약액	금액	건수	계	약액	금액	건수	계	약액	금액	건수		
공종별	(가) 토목	국내	8,957	6,259	4	3,007	3,007	11	11,964	9,266	0	0	0	0
		해외	0	0	0	0	0	0	0	0	0	0	0	0
		계	8,957	6,259	4	3,007	3,007	11	11,964	9,266	0	0	0	0
(나) 건축	국내	4	5,509	4,732	9	9,772	8,432	13	15,281	13,164	0	0	0	0
	해외	0	0	0	0	0	0	0	0	0	0	0	0	0
		계	5,509	4,732	9	9,772	8,432	13	15,281	13,164	0	0	0	0
(다)토건소계 (가+나)	국내	11	14,466	10,991	13	12,779	11,439	24	27,245	22,430	0	0	0	0
	해외	0	0	0	0	0	0	0	0	0	0	0	0	0
		계	14,466	10,991	13	12,779	11,439	24	27,245	22,430	0	0	0	0
(라)산업설비	국내	0	0	0	0	0	0	0	0	0	0	0	0	0
	해외	0	0	0	0	0	0	0	0	0	0	0	0	0
		계	0	0	0	0	0	0	0	0	0	0	0	0
(마)조경	국내	1	374	0	1	100	0	2	474	0	0	0	0	0
	해외	0	0	0	0	0	0	0	0	0	0	0	0	0
		계	374	0	1	100	0	2	474	0	0	0	0	0
(바)합계 (다+라+마)	국내	12	14,840	10,991	14	12,879	11,439	26	27,719	22,430	0	0	0	0
	해외	0	0	0	0	0	0	0	0	0	0	0	0	0
		계	14,840	10,991	14	12,879	11,439	26	27,719	22,430	0	0	0	0

상기 내용을 확인합니다.
대한건설협회



2023년 06월 01일

* 본 증명서는 인터넷으로 발급되었으며, 대한건설협회 인터넷증명발급 홈페이지(cert.cak.or.kr) [발급문서확인] 메뉴에서 문서상단의 발급번호 또는 문서하단의 바코드로 내용의 진위 여부를 확인하실 수 있습니다.



발급번호 [CTDDKDBE-230601-0170545-54]

2022년도 건설공사 기성실적신고서 (종합)

사업체 고유번호	사업체 고유번호	*매수 기재하지 않음	회사명 : 성우종합건설(주)
*특성 부호	주업종	등록번호	대표자 : 이홍우
36	10	150262	이용우

일련 번호	공사 명	공사 유형	종류 구분	공사 지역	발주자명	발주자 주소	발주자 전화	계약 방법	계약 형태	PO 구분	공사 구분	계약 년월	착공 (예정) 년월	竣공 (예정) 년월	단년도 계약액 또는 이월계약액 (공동도급공사 는 총 계약액)	당년도 기성액	전년도까지 기재하여 주입시요	향후 계산 금액	비 공 시 준 비 금 고 기 계 (뒷면 참조)
2019-0016	경성상계 1B, 아파트(국민 영구·행복 150호) 조정공사	신설	36	한국토지주택공사	100	0315	1	2	3	1	1	2019-11	2019-11	2023-11	1,198	0	1,098	0	
2020-0013	여수시 횡동 68-2외 1필 지 근린생활시설 신축공사	신설	36	(주)석영	2,577	1208	1	2	3	2		2020-12	2020-12	2022-05	5,225	2,577	2,648	0	
2020-0014	(영양)1남연 신축수설비 대 체 신설_토목(영사)	신설	36	(주)포스코	1,394	1113	1	2	3	1	1	2020-12	2020-12	2022-07	7,063	1,394	5,669	0	
2021-0001	주은 자동차 공업사 철거공 사	신설	36	최운홍	127	1100	1	1	1			2021-11	2021-11	2022-02	127	127	0	0	
2021-0002	(영양)제철소 서간지역 근 린생활시설 환경개 선_토목(영사)	신설	36	주식회사 포스코	390	1113	1	1	1			2021-11	2021-11	2022-04	451	390	61	0	
2021-0003	해운면 신대리 2024-6 상 기주택 신축공사	신설	36	배경화	771	1208	1	1				2021-11	2021-11	2022-07	771	771	0	0	
2021-0005	국동 1093-1(C) 다가구주 택 신축공사	신설	36	(주)부광	1,289	1208	1	1				2021-09	2021-09	2022-07	1,427	1,289	138	0	
2021-0006	국동 1093-1(B) 다가구주 택 신축공사	신설	36	박지연	1,066	1208	1	1				2021-09	2021-09	2022-07	1,178	1,066	112	0	
2021-0007	국동 1093-1(A) 근린생활 시설 및 단독주택 신축공사	신설	36	박지선	900	1208	1	1				2021-09	2021-09	2022-06	996	900	96	0	
2021-0008	신대리 2015번지 근·생 및 단독주택 신축공사	신설	36	배문선 김복남	315	1208	1	3	2			2021-06	2021-07	2022-01	806	315	491	0	
2021-0009	별곡 철도 재해위험저수지 정비사업(1차)	신설	36	전라남도 보성군	311	0236	1	3	1	1		2021-04	2021-04	2022-05	311	311	0	0	
2021-0011	여수시 용척동 1884-9번지 근린생활시설 신축공사	신설	36	김호순, 김현수, 김미성	1,119	1208	1	1	3	2		2021-03	2021-04	2022-02	2,205	1,119	1,086	0	

* 2022년도 건설공사 실적 중 공사유형이 유지보수인 공사업은 (제)건설산업정보원에서 신고 접수하여 검증하였음
* 본 증명서는 인터넷으로 발급되었으며, 대한건설협회 인터넷증명발급 홈페이지(cert.cak.or.kr) [발급문서확인] 메뉴에서 문서상단의 발급번호 또는 문서하단의 비교로 내용의 진위 여부를 확인하실 수 있습니다.

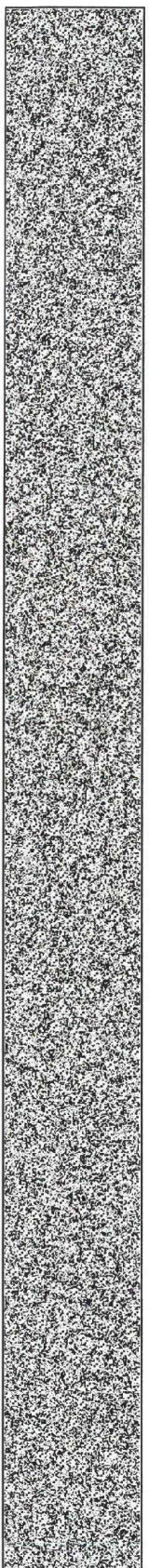

사업번호 [CTDDKDBE-230601-0170545-54]

사업체 고유번호

*매수
기재하지 않음

PAGE : 3/9

회사명 : 성우종합건설(주)
대표자 : 이홍우
(단위 : 백만원)

2022년도 건설공사 기성실적신고서 (종합)

일련 번호	공사명	공사 유형	공사 종류	공사 지역	발주자명	종류 12구차 원인자	발주자 명	계약 방법	입찰형태			계약 년월	착공 (연월)	준공 (연월)	단년도 계약액 또는 이월계약 (연도별) 총계약액	당년도 기성액	이월잔액 계약금액 (17)단년도발주자	비 [공사규모 등 기재 (뒷면 참조)]
									발주자명	발주자 명	PO 공사 구분							
2021-0015	외국인 유휴생기숙사 건설사업(건축,토목,조경기계)	신설	신설	31	한국항공연구원	1	2101	1	2	1	1	2021-12	2022-01	2023-11	1,608	268	0	
2021-0016	청양향 아홀농업300사업 전입도로 정비공사	신설	신설	36	영광군	1	0236	2	3	1	1	2021-12	2022-01	2023-01	912	912	0	
2022-0001	주례동 964-1번지의 6필지 주식중개설사업	신설	신설	36	(유)플라스메디타운	1	1208	1				2022-01	2022-02	2022-03	82	82	0	
2022-0002	서면 환경교 외 1개소 보 수보강공사	신설	신설	36	순천시	1	0236	1	3	3	1	2022-10	2022-11	2023-04	165	40	0	
2022-0004	니벨 매트 전철사업 일부 토목,건축공사 1차수	신설	신설	36	주식회사 에스엔엔씨	1	1114	2	1	2		2022-06	2022-06	2023-06	4,180	2,546	0	
2022-0005	니벨 매트 전철사업 일부 토목,건축공사 2차수	신설	신설	36	주식회사 에스엔엔씨	1	1112	2	1	2		2022-09	2022-09	2023-06	633	436	0	
2022-0006	(영양)별비 확장부지 부산물 보관장 신설 (공사)	신설	신설	36	(주)포스코	1	1113	2	3	1	1	2022-07	2022-07	2023-02	1,594	1,226	0	
2022-0007	(영양)제강 NO.1 스크랩 yard환경개선(3-2단계)_토 건(공사)	신설	신설	36	(주)포스코	1	1113	2	3	1	1	2022-05	2022-05	2023-01	2,636	2,290	0	
2022-0008	전남 화순군 삼천리 근린생 활시설 신축공사	신설	신설	36	파크세븐	1	1208	1	3	2		2022-03	2022-04	2023-01	2,072	1,663	0	
2022-0009	전남 화순군 시가리 근린생 활시설 신축공사	신설	신설	36	파크원	1	1208	1	3	2		2022-03	2022-04	2022-12	1,003	1,003	0	
2022-0010	(영양)배수처리설비 슬러지 보관장 조성 (공사)	신설	신설	36	(주)포스코	1	1113	2	3	1	1	2022-03	2022-03	2022-10	838	838	0	
2022-0011	순천시 조례동 5634-2 근린 생활시설 및 단독주택 신축 공사	신설	신설	36	백형훈	1	1208	1	3	2		2022-02	2022-03	2022-09	840	840	0	

* 2022년도 건설공사 실적 중 공사유형이 유지보수인 공사는 (재)건설산업정보원에서 신고 접수하여 검증하였음
* 본 증명서는 인터넷으로 발급되었으며, 대한건설협회 인터넷증명 발급 페이지(cert.cak.or.kr) [발급문서확인] 메뉴에서 문서상단의 발급번호 또는 문서하단의 바코드로 내용의 진위 여부를 확인하실 수 있습니다.



발급번호 [CTDDKDBF-230601-0170545-54]

PAGE : 4/9

사업체고유번호

*대 수
기재하지 않음

2022년도 건설공사 기성실적신고서 (종합)

본사
소재지 *특성
구분

주업종
등록번호

회사명 : 성우종합건설(주)
대표자 : 이홍우
이홍우
(단위 : 백만원)

일련 번호	공사 명	공사 유형	공 출 분 류	공사 지역	발주자명	종 류 1,2,3 원하지	발주자 계한 방법	입찰형태		계약 년월	계약 년월 (예정)	준공 년월 (예정)	단년도 계약액 또는 이월계약액 (공동도급공사는 총계약액)	당년도 기성액	회도급준 계약금액	비 공 [공사규모 등 기재 뒷면 참조]
								계약 형태	PO 공사 구분							
2022-0012	별교 칠동 재해위험저수지 정비사업(2차)	신설	2415	36	전라남도 보성군	1	0236	2	1	1	2022-05	2022-05	2023-03	423	27	0
2022-0013	품의 남문 정비공사	신설	6061	36	재단법인 순천민국계정원방 일화 주조원회	1	2101	1	3	3	2022-12	2022-12	2023-02	374	0	0
소 계													27,719	22,430	0	
													39,118	11,399	0	



* 동 자료는 업체가 신고한 자료에 근거하므로 참고용으로 활용하시기 바랍니다.

대한건설협회
장

2023년 06월 01일

※ 2022년도 건설공사 실적 중 공사유형이 유지보수인 공사건은 (제)건설산업정보원에서 신고 접수하여 검증하였음

※ 본 증명서는 인터넷으로 발급되었으며, 대한건설협회 인터넷증명발급 홈페이지(cert.cak.or.kr) [발급문서확인] 메뉴에서 문서상단의 발급번호 또는 문서하단의 바코드로 내용의 진위 여부를 확인하실 수 있습니다.

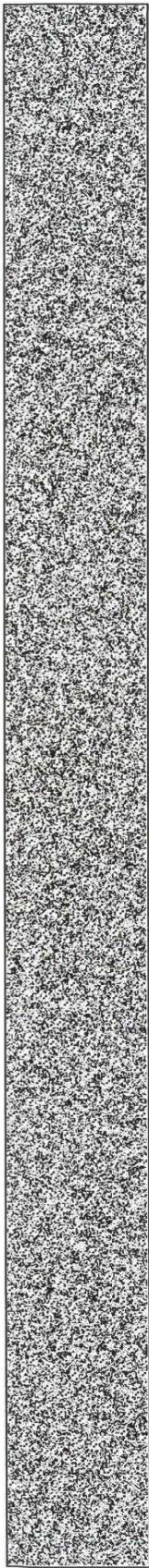



발급번호 [CTDDKHBE-240603-0453100-38]

사업체 고유번호			
발사 소재지	특성 부호	주등 물 업 종	주업 종 번호
36	1	10	150262

회사명	성우종합건설(주)	대표자	이홍우
등록현황	토건	150262	토목
		건축	
		산업설비	
		조경	150144

(단위 : 백만원)

구 분	2023년도 계약분(1)				과년도 계약분(미기성분)(2)				합 계(1+2)				건설 년도 까지 누계 관급 지 가 액	발 주 자 공 급 지 가 액
	계 약 액		금 액		계 약 액		금 액		계 약 액		금 액			
	건 수	금 액	건 수	금 액	건 수	금 액	건 수	금 액	건 수	금 액				
(가) 토목	국내	4	11,390	6	4,065	3,800	10	15,455	9,869	0	0	0	0	
	해외	0	0	0	0	0	0	0	0	0	0	0	0	
계	4	11,390	6	4,065	3,800	10	15,455	9,869	0	0	0	0		
(나) 건축	국내	4	11,229	3	2,302	1,477	7	13,531	9,885	0	0	0	0	
	해외	0	0	0	0	0	0	0	0	0	0	0	0	
계	4	11,229	3	2,302	1,477	7	13,531	9,885	0	0	0	0		
(다) 토건소계 (가 + 나)	국내	8	22,619	9	6,367	5,277	17	28,986	19,754	0	0	0	0	
	해외	0	0	0	0	0	0	0	0	0	0	0	0	
계	8	22,619	9	6,367	5,277	17	28,986	19,754	0	0	0	0		
(라) 산업설비	국내	0	0	0	0	0	0	0	0	0	0	0	0	
	해외	0	0	0	0	0	0	0	0	0	0	0	0	
계	0	0	0	0	0	0	0	0	0	0	0	0		
(마) 조경	국내	0	0	2	695	695	2	695	695	0	0	0	0	
	해외	0	0	0	0	0	0	0	0	0	0	0	0	
계	0	0	2	695	695	2	695	695	0	0	0	0		
(바) 합계 (다+라+마)	국내	8	22,619	11	7,062	5,972	19	29,681	20,449	0	0	0	0	
	해외	0	0	0	0	0	0	0	0	0	0	0	0	
계	8	22,619	11	7,062	5,972	19	29,681	20,449	0	0	0	0		

상기 내용을 확인합니다.

대한건설협회



2024년 06월 03일

※ 본 증명서는 인터넷으로 발급되었으며, 대한건설협회 인터넷증명발급 홈페이지(cert.cak.or.kr) [발급문서확인] 메뉴에서 문서상단의 발급번호 또는 문서하단의 바코드로 내용의 진위 여부를 확인하실 수 있습니다.





사업체 고유번호 [CTDDKHBE-240603-0453100-38]

기업형태 없음

회시명 : 성우종합건설(주)
대표자 : 이흥우

2023년도 건설공사 기성실적신고서 (종합)

페이지 : 2/9

(단위 : 백만원)

일련 번호	공사명	공사 유형	공 사 비 율	공사 지 역	발주처명	도 구 종 류 123 원하차	발 주 자	계약 방 식	입찰형태			계약 년 월	착 공 (예 정) 년 월	준 공 (예 정) 년 월	당년도 계약액		전년 미입은 계약하여 기계약여	주 심 시 오	건 년 도 까 기 액 누 계 발 달 자 액	비 고 [공사규모 등 기재 (뒷면 참조)]
									PO 공 사 여 부	공사 양 차 구 분	계약 체 결 일				공사 발 주	공사 발 주				
2019-0016	경성상계 1BL 아파트(국민, 영구행복 150호) 조경공사	신설	6911	36	한국토지주택공사	한국토지주택공사	0315	2	3		2019-11	2019-11	2023-12	80	80	1,178	1,098	0	0	
2021-0015	외국인 유학생 기숙사 건물 시범(건축, 토목, 조경)기계	신설	4164	31	한국학중앙연구원	한국학중앙연구원	2101	1	2		2021-12	2022-01	2024-02	1,553	728	1,821	268	0	0	당년도금: 대2 종합건설 50%, 영우종합건설 30%, 영우종합건설 20%
2022-0002	서면 화정교 외 1개소 보 수보강공사	신설	2061	36	순천시	순천시	0236	1	3		2022-10	2022-11	2023-04	121	121	161	40	0	0	
2022-0004	니켈 매트 전환사업 일부 토목, 건축공사 1차수	신설	2919	36	주식회사 에스엔엔씨	주식회사 에스엔엔씨	1114	2	1	2	2022-06	2022-06	2023-10	2,067	2,067	4,613	2,546	0	0	
2022-0005	니켈 매트 전환사업 일부 토목, 건축공사 2차수	신설	2919	36	주식회사 에스엔엔씨	주식회사 에스엔엔씨	1112	2	1	2	2022-09	2022-09	2023-10	291	291	727	436	0	0	
2022-0006	(원양)철비활성부지 부산물 보관장 신설(공사)	신설	4411	36	(주)포스코	(주)포스코	1113	2	3	2	2022-07	2022-07	2023-02	360	360	1,586	1,226	0	0	
2022-0007	(원양) 제강 NO.1 스크랩 (Y&D)경개선(32단계)_토 건(공사)	신설	2362	36	(주)포스코	(주)포스코	1113	2	3		2022-05	2022-05	2023-01	346	346	2,636	2,290	0	0	
2022-0008	전남 영순군 삼천리 근린생 활시설 신축공사	신설	4111	36	파크세븐	파크세븐	1208	1	3	2	2022-03	2022-04	2023-01	389	389	2,052	1,663	0	0	
2022-0012	별교 칠동 재해위험저수지 장비사업(2차)	신설	2415	36	전라남도 보성군	전라남도 보성군	0236	2	1		2022-05	2022-05	2023-03	453	453	480	27	0	0	
2022-0013	꿈의 남문 정비공사	신설	6061	36	재단법인 순천만국제정원박람회 주최위원회	재단법인 순천만국제정원박람회 주최위원회	2101	1	3		2022-12	2022-12	2023-03	615	615	615	0	0	0	
2023-0001	니켈 매트 전환사업 부대설 비 토목, 건축공사 3차수 공사	신설	2919	36	주식회사 에스엔엔씨	주식회사 에스엔엔씨	1113	1	1		2023-01	2023-01	2024-01	3,586	3,165	3,586	0	0	0	
2023-0002	니켈 매트 전환사업 부대설 비 토목, 건축공사 4차수 공사	신설	2919	36	주식회사 에스엔엔씨	주식회사 에스엔엔씨	1113	1	1		2023-06	2023-07	2024-01	1,158	895	1,158	0	0	0	

* 2022년도 건설공사 실적 중 공사유형이 유지보수인 공사전은 (개)건설산업정보원에서 신고 접수하여 검증하였음
* 본 증명서는 인터넷으로 발급되었으며, 대한건설협회 인터넷증명금 홈페이지(cert.cak.or.kr) [발급문서확인] 메뉴에서 문서상단의 발급번호 또는 문서하단의 바코드로 내용의 진위 여부를 확인하실 수 있습니다.

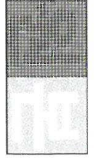
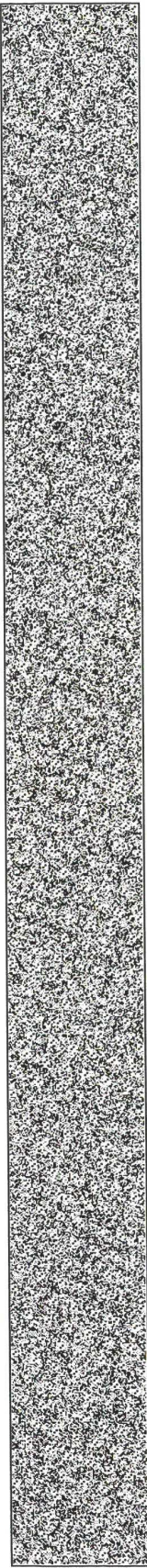

문서번호 : CTDDKHBE-240603-0453100-38 1

사업체 고유번호

*매 수
기재하지 않음

2023년도 건설공사 기성실적신고서 (종합)

PAGE : 3/9

회사명 : 성우종합건설(주)
대표자 : 이홍우

성우종합건설(주)
이홍우

(단위 : 백만원)

일련 번호	*특성 분류	주업종	등용번호	공사 유형	종류 구분	공사 지역	발주자명		도급 종류 1,2,3 원하자	발주자 계약 방법	입찰형태		계약 년월	착공 (예정) 년월	준공 (예정) 년월	단년도 계약액 또는 이월계약액 (공동도급공사는 총계약액)		당년도 기성액	전년도까지 (17)당년도발주자 누계발주자계약액		비 의사규모 등 기재 (뒷면 참조)						
							발주자 명	발주자 주소			입찰 구분	공사 구분				전원 미만은 결산하여 기재하여 주십시오	당년도까지		(17)당년도발주자								
2023-0003	(원양)3코크스공영 3 Battery Stack Flue 질출수 유입방지_토건(공사)			신설		4411	36	(주)포스코	1	1113	3	3	2023-01	2023-01	2024-03	4,916	2,622	4,916	0								
2023-0004	통합시행분식센터 건축공 사(토목, 건축, 기계)			신설		4411	36	(주)에스엔에스	1	1114	3	3	2023-02	2023-02	2024-01	3,939	3,742	3,939	0								
2023-0005	2023년 행복동지사업 3권 역(순천, 양양, 구례)			유지 보수		4011	36	대한주택건설협회	1	1208	1	3	2023-05	2023-06	2023-11	433	433	433	0								
2023-0006	니켈메트 폐수처리장 토건 공사			신설		4919	36	(주)에스엔에스	1	1114	1	3	2023-05	2023-05	2024-01	1,941	1,611	1,941	0								
2023-0007	양백위험 아출누빌300사업 (법파제 및 선착장)(1차)			신설		2162	36	전라남도 신안군	1	0236	2	1	2023-03	2023-03	2024-03	2,780	1,967	2,780	0								
2023-0008	양백위험 아출누빌300사업 (법파제 및 선착장)(2차)			신설		2162	36	전라남도 신안군	1	0236	2	1	2023-05	2023-05	2024-08	3,866	42	3,866	0								
2023-0009	보성읍 노산지구 취락지역 생활여건개조사업(1차분)			유지 보수		2919	36	전라남도 보성군	1	0236	2	1	2022-08	2022-08	2024-02	787	522	787	0								
소 계																29,681	20,449	29,681	0			39,275	9,594	39,275	0		

* 동 자료는 업체가 신고한 자료에 근거하므로 참고용으로 활용하시기 바랍니다.

대한건설협회



2024년 06월 03일

※ 2022년도 건설공사 실적 중 공시유형이 유지보수인 공사건은 (재)건설산업정보원에서 신고 접수하여 검증하였음

※ 본 증명서는 인터넷으로 발급되었으며, 대한건설협회 인터넷증명금 홈페이지(cent.cak.or.kr) [발급문서확인] 메뉴에서 문서상단의 발급번호 또는 문서하단의 바코드로 내용의 진위 여부를 확인하실 수 있습니다.

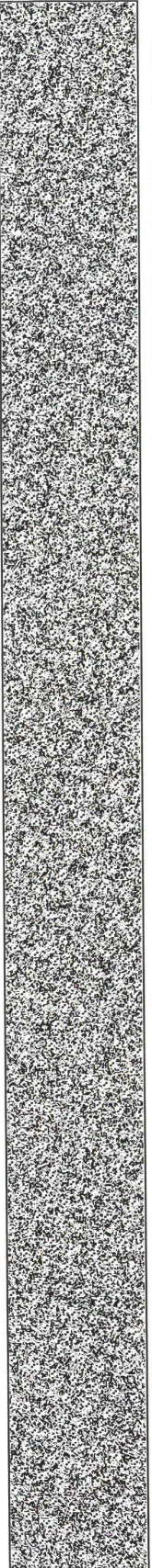



실 적 사 진



- 공 사 명 : 순천청암대학 학술정보센터 증축공사
- 공사 기간 : **2002년 06월 17일 ~ 2003년 06월 30일**
- 공사 규모 : 지하**1**층, 지상**6**층, 연면적 **4,296.27㎡**

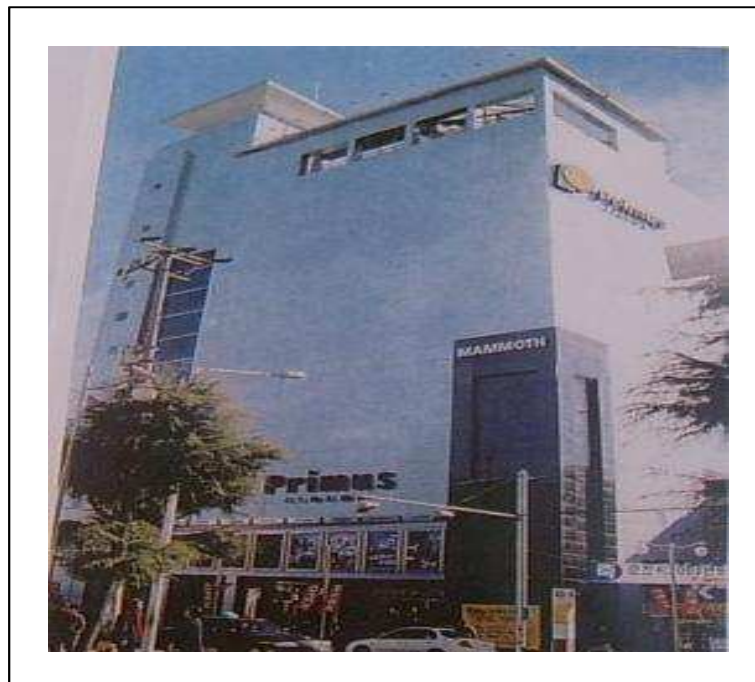

- 공 사 명 : 순천 프리미어스극장 신축공사 (구 맘모스)
- 공사 기간 : **2002년 12월 09일 ~ 2003년 12월 10일**
- 공사 규모 : 지하**1**층, 지상**7**층, 연면적 **5,347.27㎡**

당
신
의
꿈
을
지
어
드
립
니
다



실 적 사 진



- 공 사 명 : 천주교 광주대교구 금당성당 새성전 건립공사
- 공사 기간 : **2003년 12월 15일 ~ 2004년 12월 12일**
- 공사 규모 : 지상**3층**, 연면적 **1,394.61㎡**



- 공 사 명 : 순천시 덕암동 하나병원 신축공사
- 공사 기간 : **2005년 07월 01일 ~ 2006년 02월 18일**
- 공사 규모 : 지상**5층**, 연면적 **3,600.73㎡**

당
신
의
꿈
을
지
어
드
립
니
다



실 적 사 진



- 공 사 명 : 조례동 1588-1번지 메디칼센터 신축공사(현 드림내과)
- 공사 기간 : 2006년 03월 06일 ~ 2006년 09월 25일
- 공사 규모 : 지하1층, 지상6층, 연면적 2,950.33㎡



- 공 사 명 : 광양시 중동 강남병원 신축공사(구 성심병원)
- 공사 기간 : 2006년 08월 14일 ~ 2007년 05월 13일
- 공사 규모 : 지하1층, 지상4층 2516.89㎡

당
신
의
꿈
을
지
어
드
립
니
다



실 적 사 진



- 공 사 명 : 서강기업(주) 코일자동화 신축공사
- 공사 기간 : **2007년 02월 06일 ~ 2007년 05월 30일**
- 공사 규모 : 연면적 **3,034㎡**



- 공 사 명 : 조례동 **951**번지 아현빌딩 신축공사
- 공사 기간 : **2007년 06월 21일 ~ 2007년 10월 30일**
- 공사 규모 : 지상**4**층, **1,135.30㎡**

당
신
의
꿈
을
지
어
드
립
니
다



실 적 사 진



- 공 사 명 : 연향동 뉴욕치과 신축공사
- 공사 기간 : **2007년 06월 19일 ~ 2007년 10월 30일**
- 공사 규모 : 철골철근콘크리트조, 지하**1**층 지상**9**층,**4,898.44**

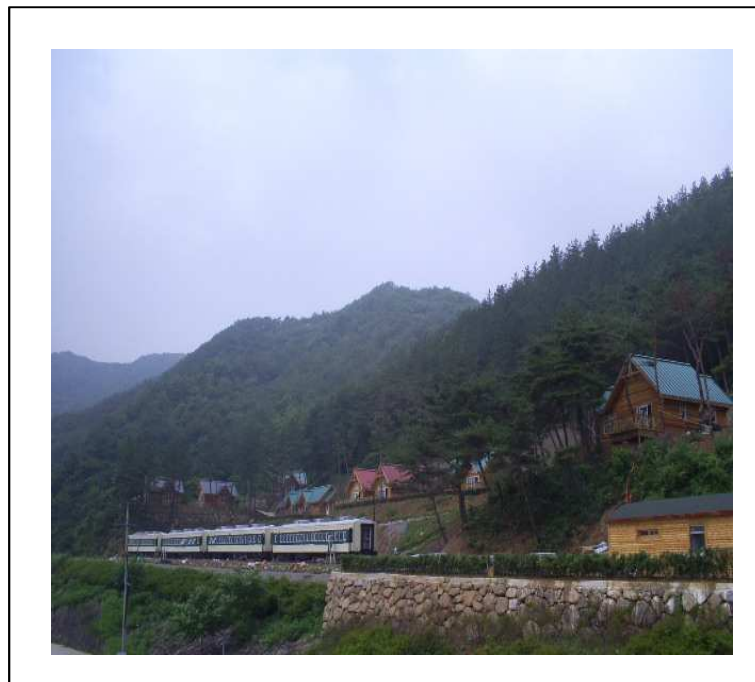

- 공 사 명 : 성진강 기차마을 가정역 신축 및 국민여가캠핑장 조성공사
- 공사 기간 : **2006년 09월 27일 ~ 2007년 12월 24일**
- 공사 규모 : (토목)부지조성 :보도용 콘크리트블록포장 : **350**㎡, 침목옹벽:**1**식 목재휀스:**64**경간 (건축) **A**동 - (역사동):연면적 **192.30**㎡, 규모**2**층, 구조:철골조 **D**동 - (공중화장실):연면적 **54.18**㎡, 규모:지상**1**층, 구조:철근콘크리트조

당
신
의
꿈
을
지
어
드
립
니
다



실 적 사 진

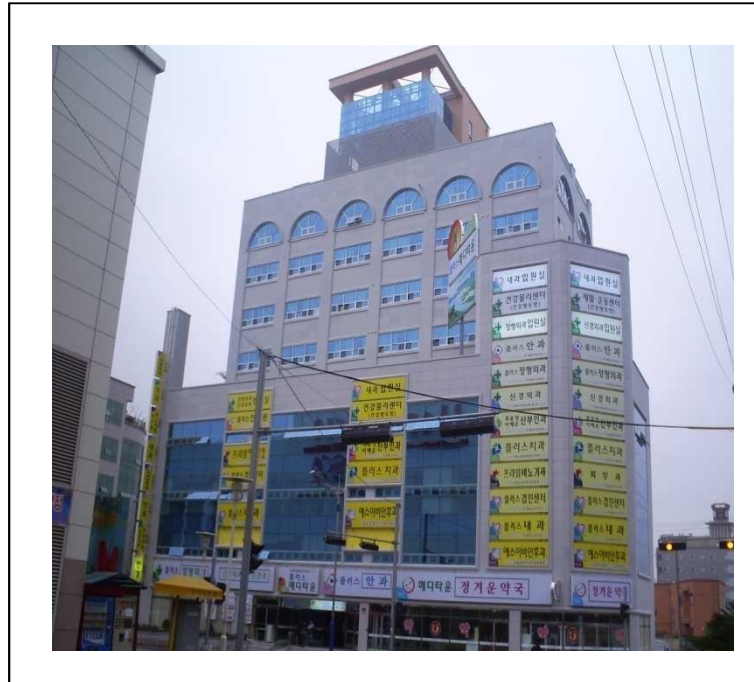

- 공 사 명 : 제일메디타운 신축공사
- 공사 기간 : 2008년 01월 03일 ~ 2008년 10월 01일
- 공사 규모 : 철골철근콘크리트조, 지하1층 지상9층, 4,989.44㎡
- 주용도: 제1종 근린생활시설(의원)



- 공 사 명 : 조례동 1719-5,11번지 우석빌딩 신축공사
- 공사 기간 : 2008년 06월 24일 ~ 2008년 12월 08일
- 공사 규모 : 소매점, 사무소, 일반음식점, 지상5층 연면적:2,163.5㎡

당신의 꿈을 이어드립니다



실 적 사 진



- 공 사 명 : 서강기업(주) 태금역창고 신축공사
- 공사 기간 : **2009년 01월 19일 ~ 2009년 05월 20일**
- 공사 규모 : 일반철골조 지상**1**층, **1**개동



- 공 사 명 : 임상혁씨 근린생활시설 신축공사
- 공사 기간 : **2009년 02월 02일 ~ 2009년 05월 30일**
- 공사 규모 : 제과점, 약국, 소매점, 의원

당
신
의
꿈
을
지
어
드
립
니
다



실 적 사 진



- 공 사 명 : 영광 생활체육공원 조성사업
- 공사 기간 : 2008년 12월 26일 ~ 2010년 04월 30일
- 공사 규모 : 관리동 1동(55.35㎡), 화장실 1동(27㎡), 탁구장 1동(675.4㎡) 게이트볼장 1동(1,338㎡), 배드민턴장 1동(820㎡) 등

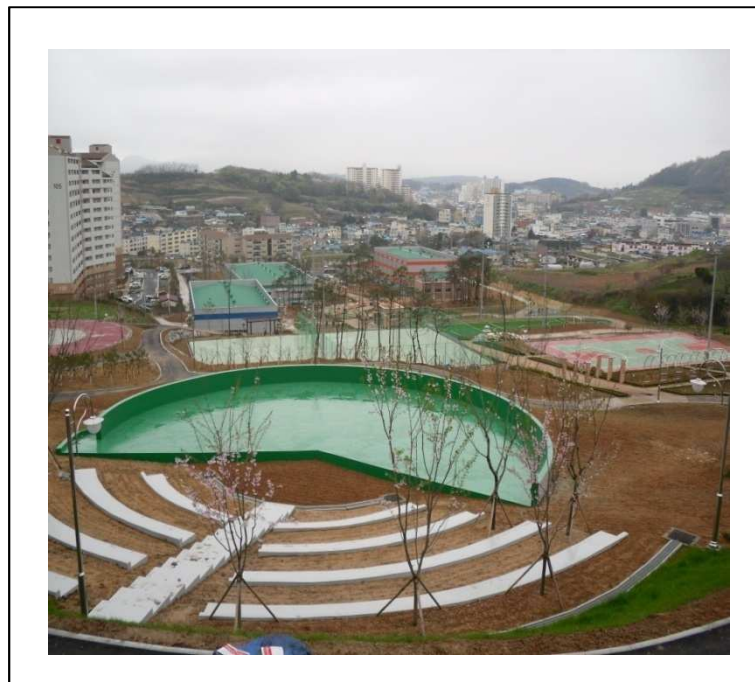

- 공 사 명 : 영광 생활체육공원 조성사업
- 공사 기간 : 2008년 12월 26일 ~ 2010년 04월 30일
- 공사 규모 : 관리동 1동(55.35㎡), 화장실 1동(27㎡), 탁구장 1동(675.4㎡) 게이트볼장 1동(1,338㎡), 배드민턴장 1동(820㎡) 등

당
신
의
꿈
을
지
어
드
립
니
다



실 적 사 진

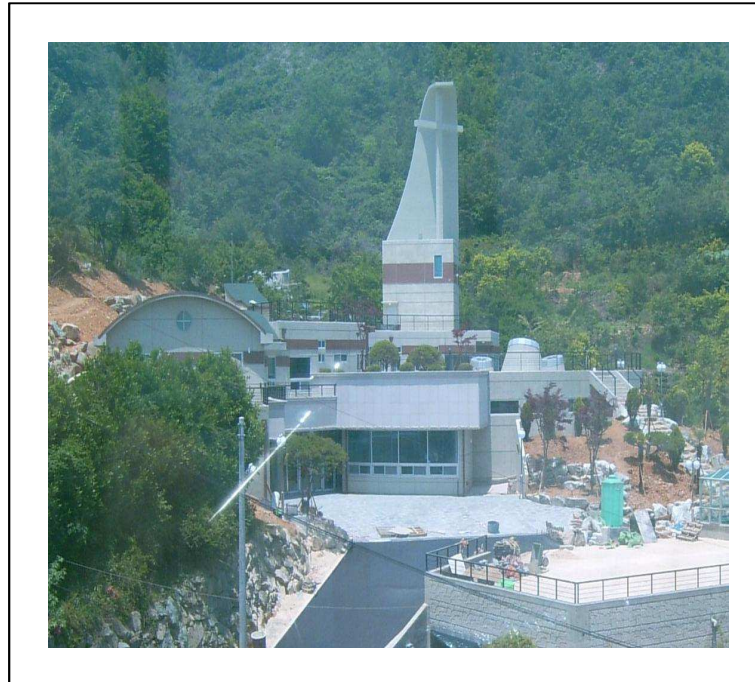

- 공 사 명 : 천주교 광주대교구 소호동성당 신축공사
- 공사 기간 : **2009년 08월 17일 ~ 2010년 05월 31일**
- 공사 규모 : **A동 - 지하1층, 지상1층(성당) B동 - 지하1층(주차장동)**



- 공 사 명 : 학동-나르샤 관광호텔 신축공사
- 공사 기간 : **2009년 10월 05일 ~ 2010년 06월 30일**
- 공사 규모 : 연면적:**3,642.84㎡** 건축면적:**348.84㎡** 10

당
신
의
꿈
을
지
어
드
립
니
다



실 적 사 진



- 공 사 명 : 현대스틸산업(주) 율촌공장 기숙사 신축공사
- 공사 기간 : **2010년 05월 17일 ~ 2011년 02월 28일**
- 공사 규모 : 연면적:**3,978**m² 건축면적:**1,178.71**m²



- 공 사 명 : 성우종합건설(주) 사옥 증축공사
- 공사 기간 : **2010년 12월 21일 ~ 2011년 04월 20일**
- 공사 규모 : 연면적:**1,114.03**m², 건축면적:**292.92**m² 1층 골프연습장
2층~4층 사무소, 5층 창고

당
신
의
꿈
을
지
어
드
립
니
다



실 적 사 진



- 공 사 명 : 퍼스트 아동병원 신축공사
- 공사 기간 : **2011년 08월 26일 ~ 2012년 04월 18일**
- 공사 규모 : 연면적:**5,750.57**㎡, 건축면적:**1,039.3**㎡



- 공 사 명 : 서강기업 본사 및 공로사무실 신축공사
- 공사 기간 : **2011년 10월 24일 ~ 2012년 04월 18일**
- 공사 규모 : 연면적:**17,374.66**㎡, 건축면적:**17,011.51**㎡

당
신
의
꿈
을
지
어
드
립
니
다



실 적 사 진

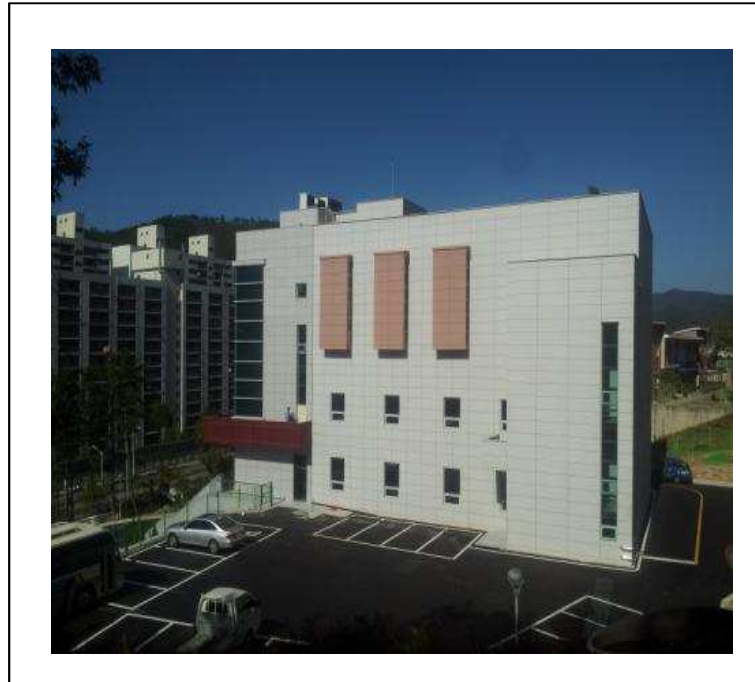

- 공 사 명 : 용당동 253- 3번지외2필지 노유자시설 신축공사
- 공사 기간 : 2011년 12월 15일 ~ 2012년 10월 26일
- 공사 규모 : 연면적:1,679.29㎡, 건축면적:636.27㎡



- 공 사 명 : 자연드림파크 기숙사 신축공사
- 공사 기간 : 2012년 09월 17일 ~ 2013년 01월 06일
- 공사 규모 : 연면적:1,534.8㎡, 건축면적:554.64㎡

당
신
의
꿈
을
지
어
드
립
니
다



실 적 사 진



- 공 사 명 : 순천 소형무인케도차(PRT) 건설공사 / 건축공사
- 공사 기간 : 2012년 01월 20일 ~ 2013년 06월 28일
- 공사 규모 : 연면적:2,705.79㎡, 건축면적:1,281.28㎡



- 공 사 명 : 세계정원(프랑스정원) 건축물 신축공사
- 공사 기간 : 2012년 09월 27일 ~ 2013년 03월 18일
- 공사 규모 : 연면적:327㎡

당
신
의
꿈
을
지
어
드
립
니
다



실 적 사 진



- 공 사 명 : **KCA**혁신도시 본사 신청사 공사(건축)
- 공사 기간 : **2012년 02월 01일 ~ 2013년 11월 29일**
- 공사 규모 : 연면적:**15,278.34**m², 건축면적:**3,952.54**m²



- 공 사 명 : 수산물 종합센터 신축 건축공사
- 공사 기간 : **2011년 01월 10일 ~ 2013년 11월 06일**
- 공사 규모 : 연면적:**29,312.59**m², 건축면적:**12,853.83**m²

당
신
의
꿈
을
지
어
드
립
니
다



실 적 사 진



- 공 사 명 : 전남 순천시 신대리 **D5-3** 근생상가 신축공사
- 공사 기간 : **2013년 06월 17일 ~ 2014년 01월 10일**
- 공사 규모 : 연면적 **705.77** ㎡ , 건축면적 **211.47** ㎡



- 공 사 명 : 전남 순천시 신대리 **D7-3** 근생상가 신축공사
- 공사 기간 : **2013년 06월 17일 ~ 2013년 12월 27일**
- 공사 규모 : 연면적 **681.52** ㎡ , 건축면적 **204.68** ㎡

당
신
의
꿈
을
지
어
드
립
니
다



실 적 사 진



- 공 사 명 : (유)메디플러스 증축공사
- 공사 기간 : 2013년 03월 27일 ~ 2014년 02월 03일
- 공사 규모 : 연면적:5,886.61㎡, 건축면적:858.32㎡



- 공 사 명 : 곡성 꼬마잠자리 생태학습체험전시관 건립공사
- 공사 기간 : 2013년 12월 18일 ~ 2014년 12월 29일
- 공사 규모 : 연면적:1,442.96㎡, 건축면적 1,442.96㎡

당
신
의
꿈
을
지
어
드
립
니
다



실 적 사 진



- 공 사 명 : (주)로덱스 e창고 신축공사
- 공사 기간 : **2014년 12월 30일 ~ 2015년 05월 15일**
- 공사 규모 : 연면적:**6,190.20**㎡, 건축면적:**6,265.80**㎡



- 공 사 명 : 순천시 연향동 **1610- 6**번지 근린생활시설 및 주택 신축공사
- 공사 기간 : **2014년 12월 08일 ~ 2015년 06월 09일**
- 공사 규모 : 연면적:**972.48**㎡, 건축면적:**285.75**㎡

당
신
의
꿈
을
지
어
드
립
니
다



실 적 사 진



- 공 사 명 : 신대리 **1978-4** 근린생활시설 신축공사
- 공사 기간 : **2015년 04월 14일 ~ 2015년 07월 03일**
- 공사 규모 : 연면적:**897.59**㎡, 건축면적:**484.99**㎡



- 공 사 명 : 해룡 신대리 **00**건물 신축공사
- 공사 기간 : **2015년 03월 19일 ~ 2015년 07월 27일**
- 공사 규모 : 연면적:**632.535**㎡, 건축면적:**210.845**㎡ 지상**3**층

당
신
의
꿈
을
지
어
드
립
니
다



실 적 사 진



- 공 사 명 : 광양물류센터 제품저장창고 설치
- 공사 기간 : **2015년 02월 05일 ~ 2015년 09월 21일**
- 공사 규모 : 연면적 **15,208.24㎡**, 건축면적:**15,108.89㎡**



- 공 사 명 : 완도수산고 기숙사 증축 및 기타공사
- 공사 기간 : **2014년 12월 30일 ~ 2015년 11월 05일**
- 공사 규모 : 연면적:**1,797.69㎡**

당
신
의
꿈
을
지
어
드
립
니
다



실 적 사 진



- 공 사 명 : 마동지구 00빌딩 신축공사
- 공사 기간 : 2015년 09월 21일 ~ 2016년 02월 26일
- 공사 규모 : 연면적:1,463.0㎡, 건축면적:504.04㎡



- 공 사 명 : (가칭)혁신중학교 신축공사(장기계속)
- 공사 기간 : 2015년 12월 10일 ~ 2016년 02월 14일
- 공사 규모 : 연면적 12,162.56㎡ 지하1층/지상4층

당
신
의
꿈
을
지
어
드
립
니
다



실 적 사 진



- 공 사 명 : 가칭)학암고등학교 신축공사
- 공사 기간 : **2015년 02월 23일 ~ 2016년 02월 12일**
- 공사 규모 : 연면적 **12,499.09㎡**/지하**1**층,지상**5**층

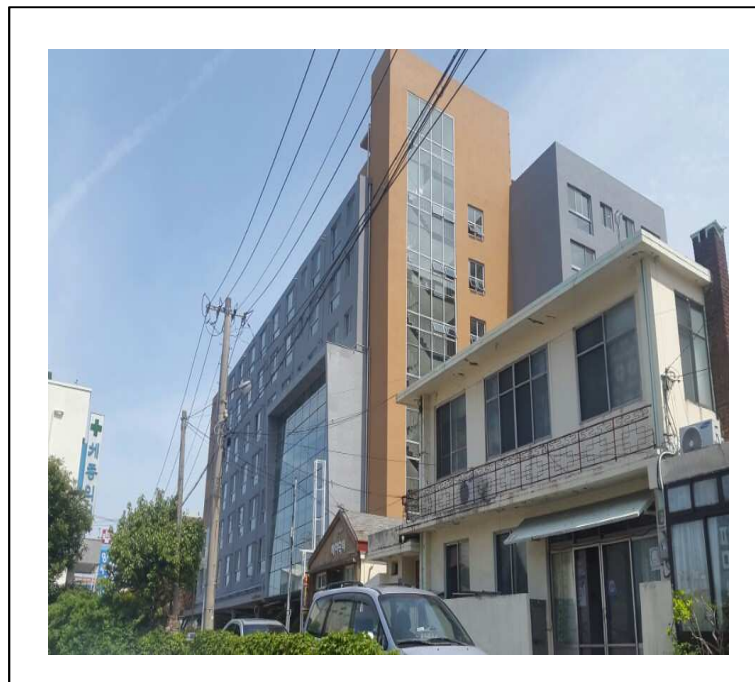

- 공 사 명 : 라마다프라자제주호텔 직원숙소 재건축 공사(건축)
- 공사 기간 : **2015년 02월 23일 ~ 2016년 04월 06일**
- 공사 규모 : 연면적:**4,793.67㎡** / 지하**1**층, 지상**7**층

당
신
의
꿈
을
지
어
드
립
니
다



실 적 사 진

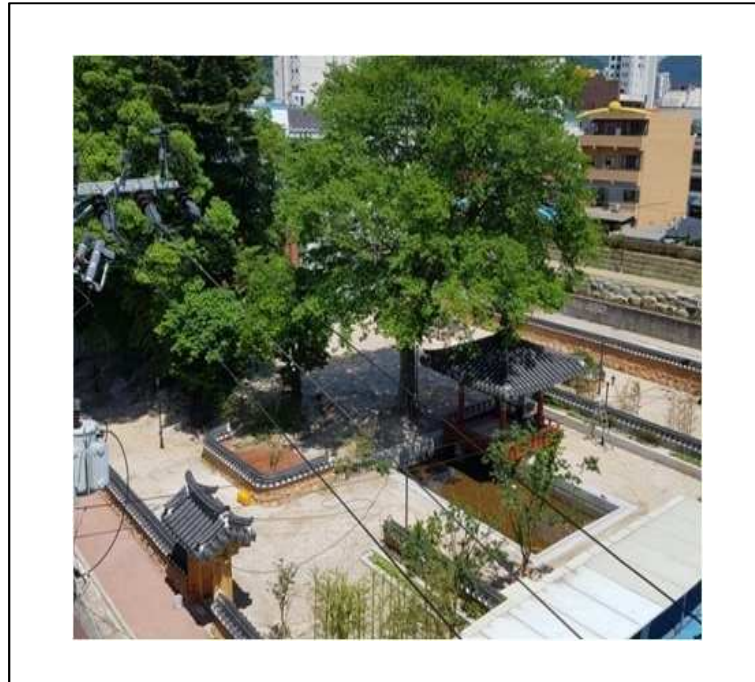

- 공 사 명 : 한국적 전통정원 시범사업(2차)
- 공사 기간 : 2016년 03월 21일 ~ 2016년 06월 13일
- 공사 규모 : 전통담장, 전통대문(기와잇기)



- 공 사 명 : 백강로 완충녹지대 조성공사(삼성서비스 센터 앞)
- 공사 기간 : 2016년 02월 19일 ~ 2016년 06월 22일
- 공사 규모 : 녹지조성 $A=2,300\text{m}^2$ ($L=130\text{m}$, $B=17\text{m}$)

당
신
의
꿈
을
지
어
드
립
니
다



실 적 사 진



- 공 사 명 : 율리-삼동간 도로 개설공사
- 공사 기간 : **2013년 02월 15일 ~ 2016년 08월 15일**
- 공사 규모 : 도로개설 **L=1.4km, B=20m**, 교량 **2개소/425m**,
교차로 **1개소 장대교량(100M이상)**



- 공 사 명 : 구례읍 봉동리 **345** 근.생 및 다가구 신축공사
- 공사 기간 : **2016년 05월 16일 ~ 2016년 09월 13일**
- 공사 규모 : 연면적:**730.68㎡**,건축면적:**390.16㎡**

당
신
의
꿈
을
지
어
드
립
니
다



실 적 사 진



- 공 사 명 : 매화권역 권역단위종합정비사업
- 공사 기간 : **2013년 12월 26일 ~ 2016년 12월 08일**
- 공사 규모 : 도농교류센터, 공동농기계창고, 경관쉼터,
농특산물저온창고, 가로경관, 빈집철거



- 공 사 명 : 조례동 노인복지시설 신축공사
- 공사 기간 : **2016년 07월 04일 ~ 2016년 12월 14일**
- 공사 규모 : 연면적:**1,118.44**m², 건축면적:**430.40**m²

당
신
의
꿈
을
지
어
드
립
니
다



실 적 사 진



- 공 사 명 : 점암지구 수해상습지 개선사업
- 공사 기간 : **2008년 07월 28일 ~ 2017년 01월 23일**
- 공사 규모 : 축제 및 호안 **12,350m**, 교량 **11**개소, 배수통관 **52**개소

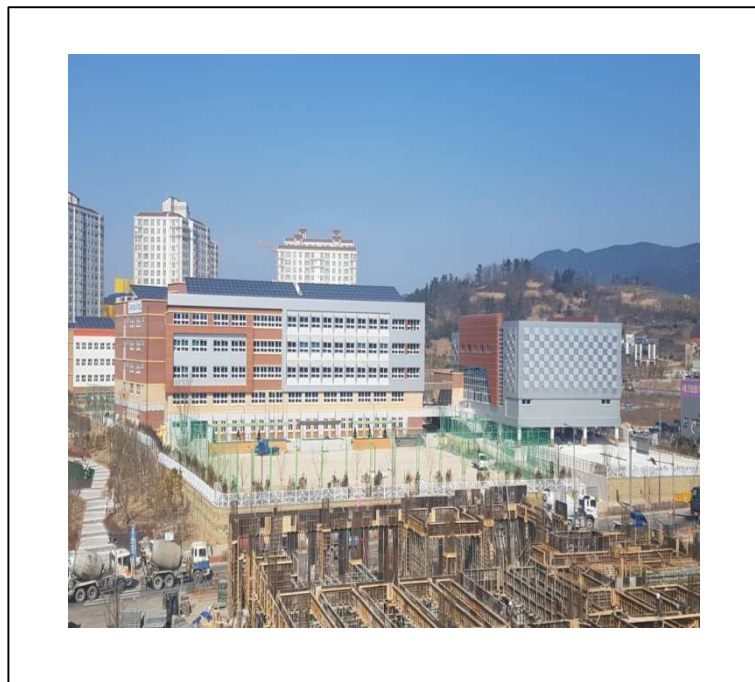

- 공 사 명 : 진양고 교사 신축공사(긴급)
- 공사 기간 : **2016년 02월 12일 ~ 2017년 02월 27일**
- 공사 규모 : 연면적:**11,882.61**㎡, 건축면적:**3,469.8**㎡
지하**1**층 지상**5**층

당
신
의
꿈
을
지
어
드
립
니
다



실 적 사 진



- 공 사 명 : 조곡동 소형호텔 신축공사
- 공사 기간 : **2016년 07월 25일 ~ 2017년 06월 27일**
- 공사 규모 : 연면적:**965.67㎡**, 건축면적:**240.42㎡** 지상**6층**



- 공 사 명 : 안양면 하수관거 정비사업
- 공사 기간 : **2014년 06월 30일 ~ 2017년 06월 26일**
- 공사 규모 : 오수관로 **L=16.7km**, 배수설비 **558개** 등



실 적 사 진

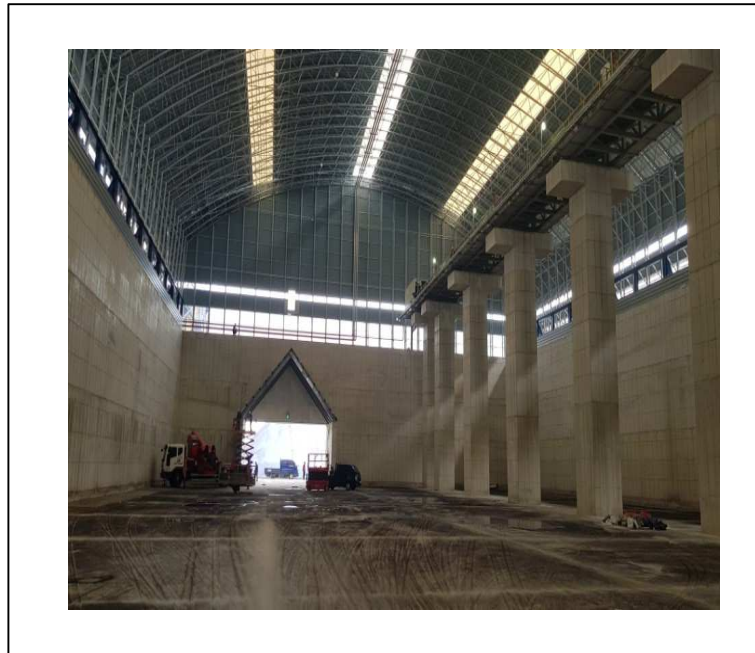

- 공 사 명 : 8만톤 선형창고 토목 건설공사
- 공사 기간 : 2017년 02월 06일 ~ 2017년 09월 21일
- 공사 규모 : 연면적:7,862.5㎡, 건축면적:28,132.57㎡ 1동



- 공 사 명 : (주)한국카라겐 증축사무동 건축공사
- 공사 기간 : 2017년 06월 07일 ~ 2017년 10월 23일
- 공사 규모 : 연면적:663㎡, 건축면적:331.5㎡ 지상2층

당
신
의
꿈
을
지
어
드
립
니
다



실 적 사 진

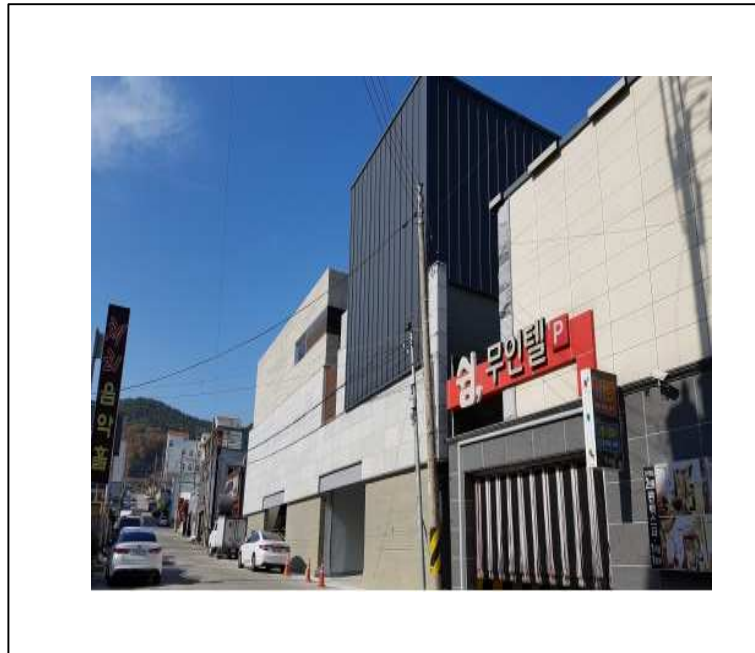

- 공 사 명 : 광양시 덕례리 1772- 5번지 숙박시설 신축공사
- 공사 기간 : 2017년 06월 07일 ~ 2017년 12월 01일
- 공사 규모 : 연면적:1,469.83㎡, 건축면적:653.93㎡ 지상3층

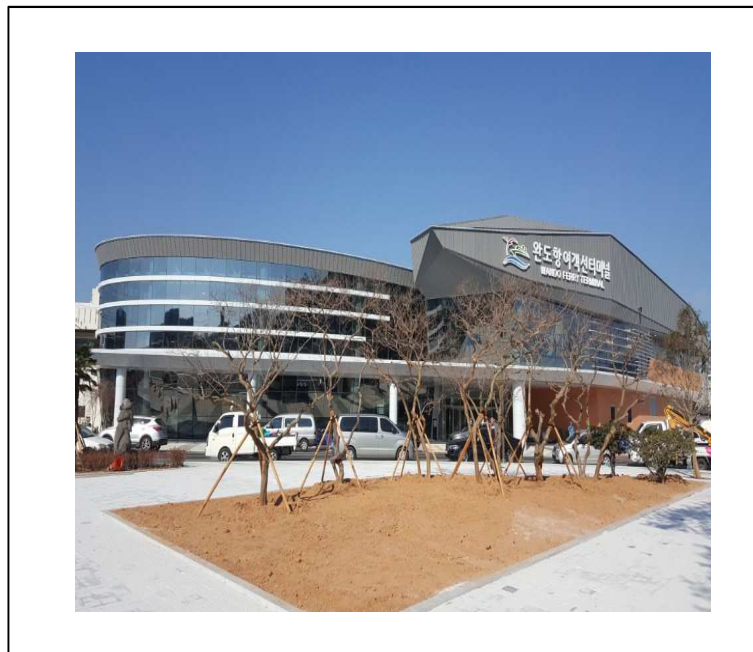

- 공 사 명 : 완도항 연안 여객터미널 신축공사
- 공사 기간 : 2014년 01월 17일 ~ 2018년 02월 12일
- 공사 규모 : 연면적 4,785.5㎡, 건축면적:4,265.46㎡ 지상 2층

당
신
의
꿈
을
지
어
드
립
니
다



실 적 사 진



- 공 사 명 : 해룡면 신대리 1977- 1번지 근린생활시설 신축공사
- 공사 기간 : 2017년 09월 01일 ~ 2018년 03월 08일
- 공사 규모 : 연면적:892.2㎡ 건축면적:332.88㎡ 지상3층

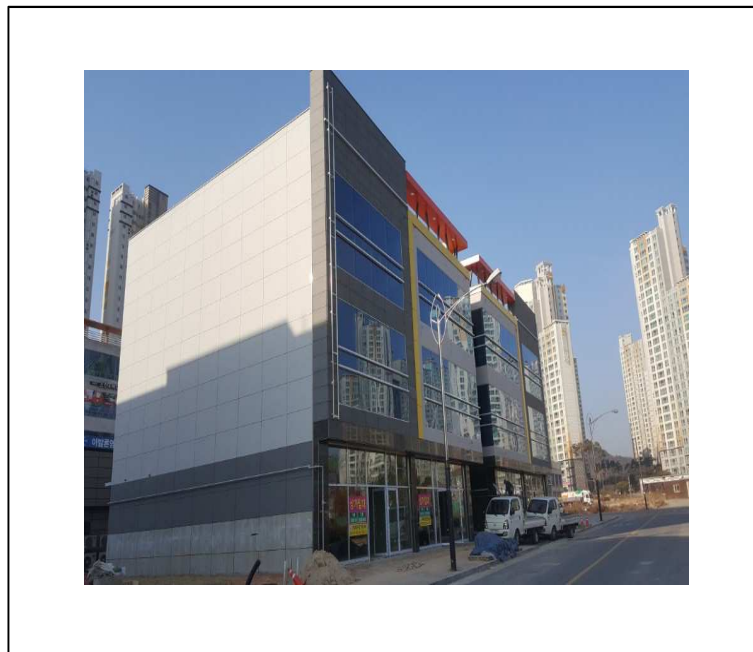

- 공 사 명 : 해룡면 신대리 1977- 2번지 근린생활시설 신축공사
- 공사 기간 : 2017년 09월 01일 ~ 2018년 03월 08일
- 공사 규모 : 연면적:892.2㎡ 건축면적:332.88㎡ 지상3층

당
신
의
꿈
을
지
어
드
립
니
다



실 적 사 진



- 공 사 명 : 왕지동 00빌딩 신축공사
- 공사 기간 : 2018년 03월 25일 ~ 2018년 08월 10일
- 공사 규모 : 연면적: 348.60㎡ 건축면적:139.43㎡ 지상3층

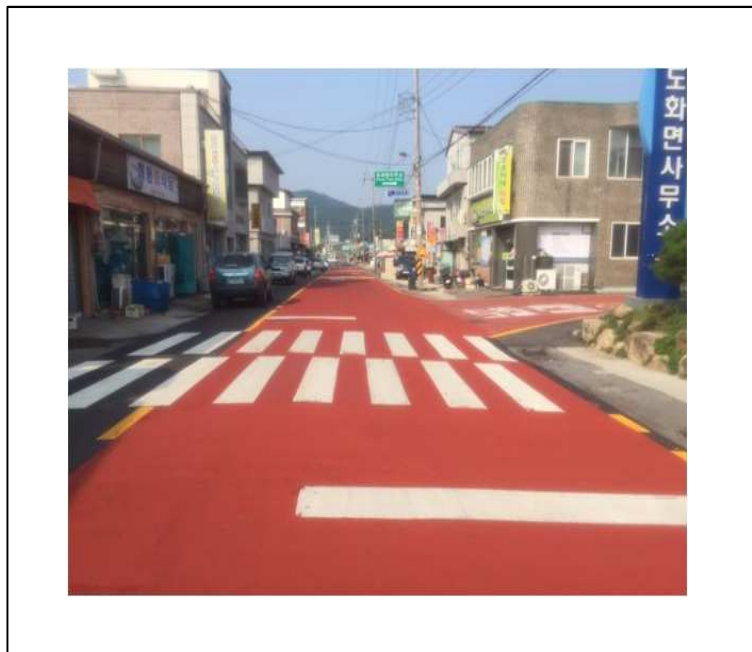

- 공 사 명 : 도화면 하수관거 정비사업
- 공사 기간 : 2015년 06월 15일 ~ 2018년 08월 08일
- 공사 규모 : 오수관로 22.62km, 배수설비 1,211가구,
부대공 1식

당
신
의
꿈
을
지
어
드
립
니
다



실 적 사 진



- 공 사 명 : 제주지역본부 신축 건축공사
- 공사 기간 : **2017년 01월 10일 ~ 2018년 11월 30일**
- 공사 규모 : 연면적:**7,592.58**㎡ , 건축면적:**3,674.14**㎡



- 공 사 명 : 완도중 급식실 및 시청각실 증개축공사
- 공사 기간 : **2018년 05월 23일 ~ 2018년 12월 22일**
- 공사 규모 : 급식실 및 시청각실 증개축 **1동(626.16**㎡)

당
신
의
꿈
을
지
어
드
립
니
다



실 적 사 진



- 공 사 명 : 서강기업(주) 코일창고 포장 및 증설공사
- 공사 기간 : **2018년 05월 23일 ~ 2018년 12월 20일**
- 공사 규모 : 연면적:**4,998.425**㎡, 건축면적:**5,084.87**㎡



- 공 사 명 : 김포 **R&D**센터 **Project** 건축부분 설치공사
- 공사 기간 : **2017년 11월 20일 ~ 2019년 01월 31일**
- 공사 규모 : 연면적:**4,730.85**㎡, 건축면적:**2,052.91**㎡

당
신
의
꿈
을
지
어
드
립
니
다



실 적 사 진

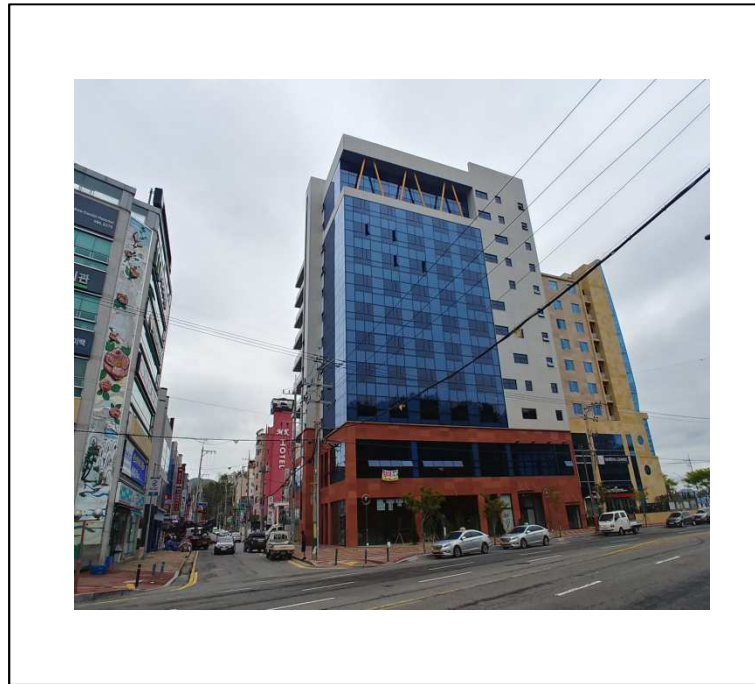

- 공 사 명 : 여수 글로리아 오피스텔 신축공사
- 공사 기간 : **2017년 11월 20일 ~ 2019년 03월 20일**
- 공사 규모 : 연면적:**5,662.4㎡**, 건축면적:**596.64㎡**
지하**1층**, 지상**12층**



- 공 사 명 : 들꽃푸른샤론교회 신축공사
- 공사 기간 : **2018년 12월 17일 ~ 2019년 05월 16일**
- 공사 규모 : 연면적:**834㎡**, 건축면적:**834㎡** 지상**1층(2동)**

당
신
의
꿈
을
지
어
드
립
니
다



실 적 사 진



- 공 사 명 : ㈜삼미메탈 공장 증축공사
- 공사 기간 : **2019년 05월 02일 ~ 2019년 08월 31일**
- 공사 규모 : 연면적:**990.5**m², 건축면적: **1,003.12**m²



- 공 사 명 : 육종전복보급센터 사육동 증축 및 부대공사
- 공사 기간 : **2019년 08월 16일 ~ 2020년 01월 12일**
- 공사 규모 : 연면적:**924**m², 건축면적: **964.59**m²

당
신
의
꿈
을
지
어
드
립
니
다



실 적 사 진



- 공 사 명 : 광주시 신가동 근린생활시설 신축공사
- 공사 기간 : **2019년 07월 15일 ~ 2020년 01월 15일**
- 공사 규모 : 연면적:**870.51**㎡, 건축면적:**260**㎡



- 공 사 명 : 울산교육연수원 이전 설립공사
- 공사 기간 : **2019년 01월 03일 ~ 2020년 08월 07일**
- 공사 규모 : 연면적 **9,946.97**㎡ 건축면적:**2,094.8**㎡

당
신
의
꿈
을
지
어
드
립
니
다



실 적 사 진



- 공 사 명 : 순천시 조례동 **1716-4** 근린생활시설 신축공사
- 공사 기간 : **2020년 04월 13일 ~ 2020년 08월 12일**
- 공사 규모 : 연면적:**329.94**m² , 건축면적:**173.72**m²

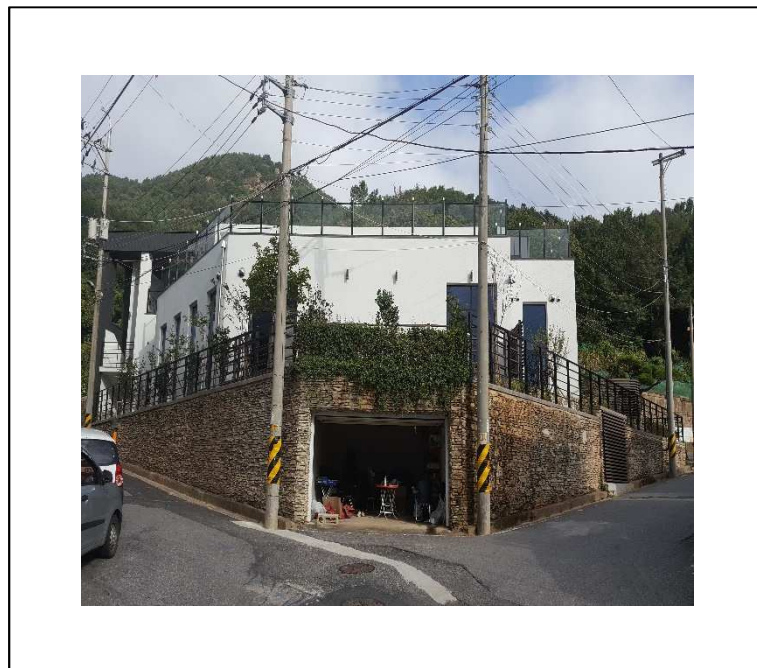

- 공 사 명 : 순천시 조례동 **1672-1** 근린생활시설 신축공사
- 공사 기간 : **2020년 03월 05일 ~ 2020년 09월 01일**
- 공사 규모 : 연면적:**517.19**m² , 건축면적:**390.14**m²

당
신
의
꿈
을
지
어
드
립
니
다



실 적 사 진

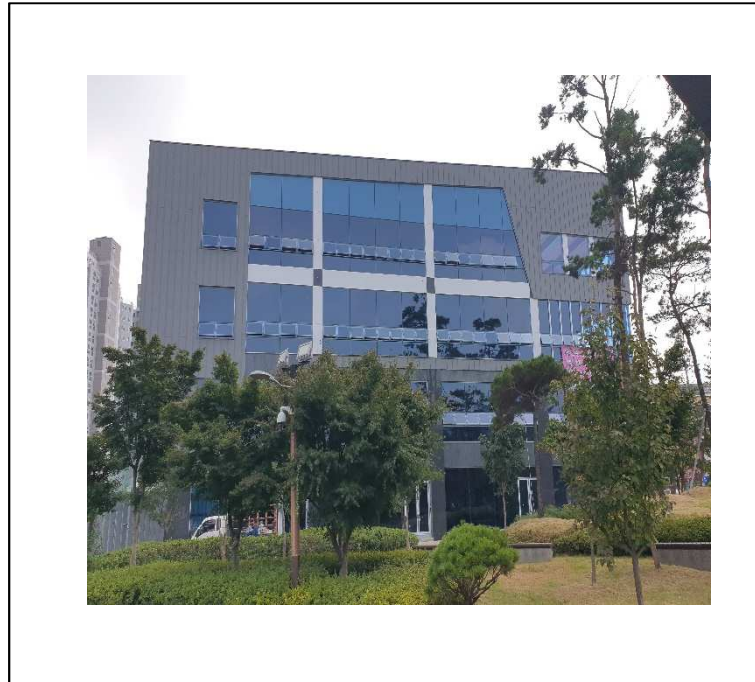

- 공 사 명 : 순천시 매곡동 **475-6** 상가 신축공사
- 공사 기간 : **2019년 11월 18일 ~ 2020년 09월 15일**
- 공사 규모 : 연면적:**1,299.50**㎡, 건축면적:**326.45**㎡

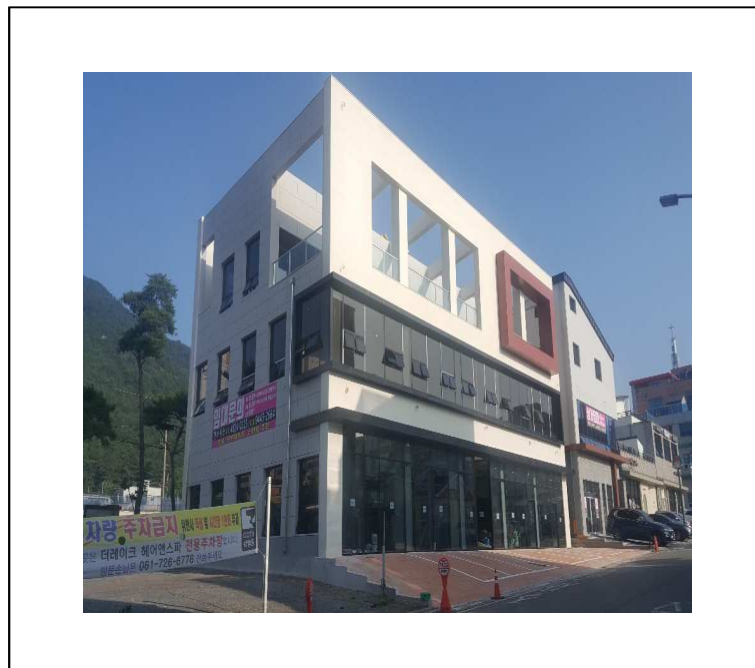

- 공 사 명 : 순천시 왕지동 근린생활시설 신축공사
- 공사 기간 : **2020년 01월 13일 ~ 2020년 07월 10일**
- 공사 규모 : 연면적:**941.44**㎡, 건축면적:**373.76**㎡

당
신
의
꿈
을
지
어
드
립
니
다



실 적 사 진



- 공 사 명 : 용당동 00메디컬 신축공사
- 공사 기간 : 2020년 02월 07일 ~ 2020년 11월 10일
- 공사 규모 : 연면적:3,131.68㎡, 건축면적:782.92㎡



- 공 사 명 : 원주보훈요양원 건립공사(건축)
- 공사 기간 : 2019년 01월 14일 ~ 2020년 11월 07일
- 공사 규모 : 연면적: 10,515㎡, 건축면적:2,855.8㎡

당
신
의
꿈
을
지
어
드
립
니
다



실 적 사 진



- 공 사 명 : 순천시 조례동 954번지 근린생활시설 신축공사
- 공사 기간 : 2021년 02월 20일 ~ 2021년 10월 19일
- 공사 규모 : 연면적:1,280.4㎡, 건축면적:439.91㎡



- 공 사 명 : (양극재 광양) 창의동 신축 투자(토목/건축공사)
- 공사 기간 : 2021년 03월 10일 ~ 2021년 09월 26일
- 공사 규모 : 연면적: 1,999.02㎡, 건축면적:670.75㎡

당
신
의
꿈
을
지
어
드
립
니
다



실 적 사 진



- 공 사 명 : 광양시 광양읍 용강리 **887- 1**번지
다가구주택 신축공사
- 공사 기간 : **2021년 02월 16일 ~ 2021년 08월 31일**
- 공사 규모 : 연면적:**628.51**㎡, 건축면적:**248.64**㎡

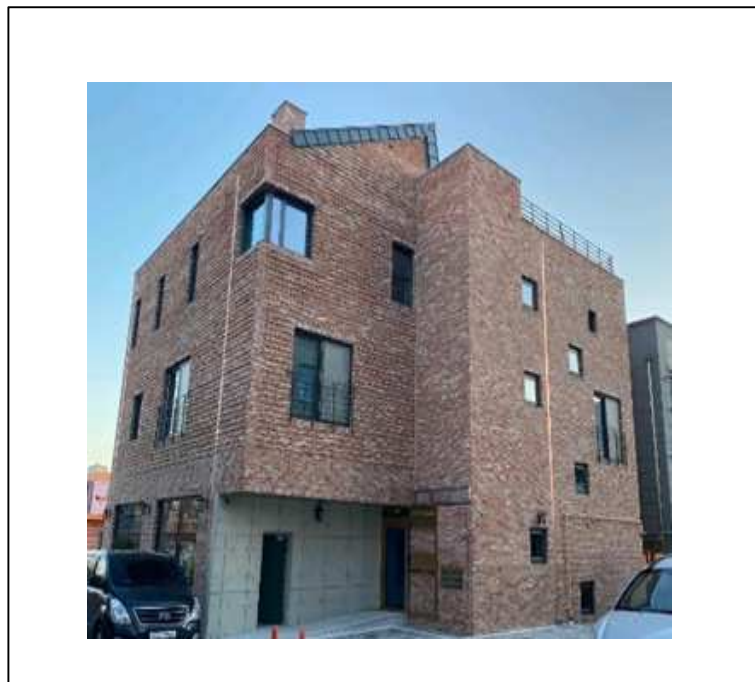

- 공 사 명 : 신대지구 **2015**번지 근.생 및 단독주택 신축공사
- 공사 기간 : **2021년 07월 05일 ~ 2022년 02월 15일**
- 공사 규모 : 연면적:**466.43**㎡, 건축면적:**188.60**㎡

당
신
의
꿈
을
지
어
드
립
니
다



실 적 사 진

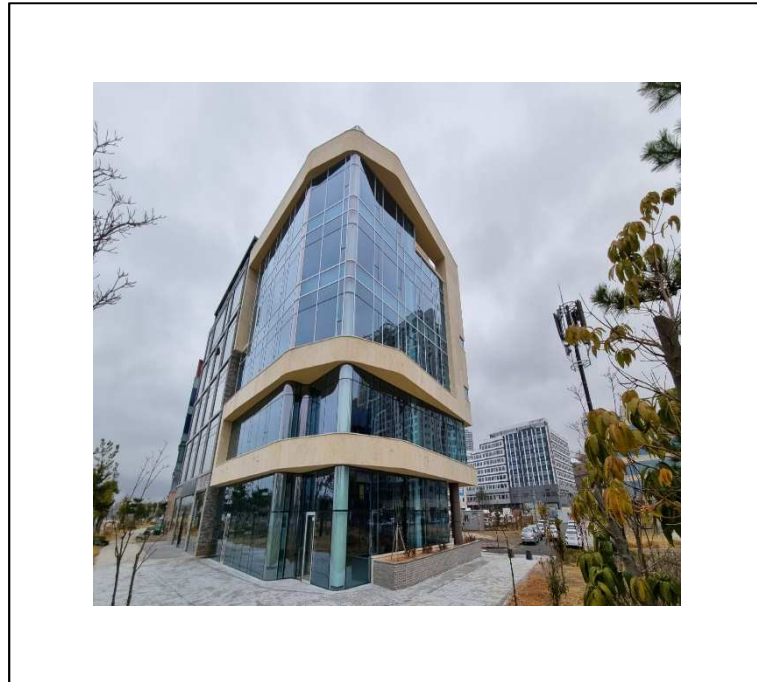

- 공 사 명 : 여수시 웅천동 **1884- 9**번지 근린생활시설 신축공사
- 공사 기간 : **2021년 04월 01일 ~ 2022년 02월 28일**
- 공사 규모 : 연면적:**1,743.68**m², 건축면적:**295.05**m²



- 공 사 명 : 국동 **1093- 1(A)** 근린생활시설 및 단독주택 신축공사
- 공사 기간 : **2021년 09월 27일 ~ 2022년 06월 30일**
- 공사 규모 : 연면적:**656.86**m², 건축면적:**164.20**m²

당
신
의
꿈
을
지
어
드
립
니
다



실 적 사 진



- 공 사 명 : 국동 1093- 1(B) 다가구주택 신축공사
- 공사 기간 : 2021년 09월 27일 ~ 2022년 07월 05일
- 공사 규모 : 연면적:547.68㎡, 건축면적:211.50㎡

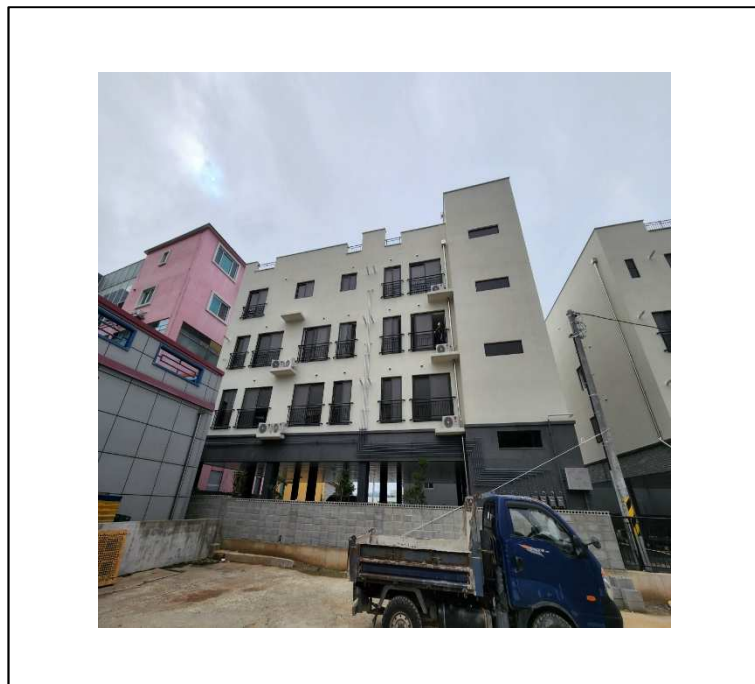

- 공 사 명 : 국동 1093- 1(C) 다가구주택 신축공사
- 공사 기간 : 2021년 09월 27일 ~ 2022년 07월 05일
- 공사 규모 : 연면적:658.40㎡, 건축면적:273.02㎡

당
신
의
꿈
을
지
어
드
립
니
다



실 적 사 진

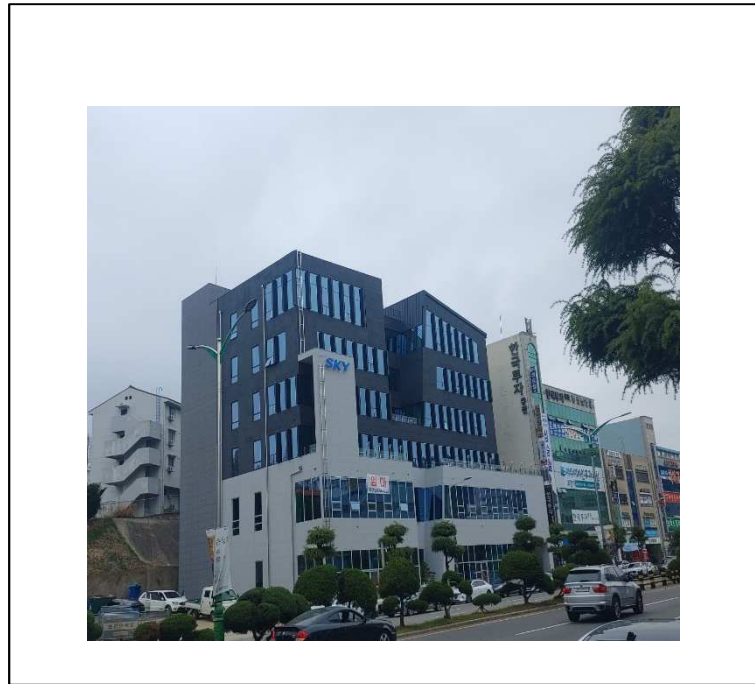

- 공 사 명 : 여수시 학동 68-21외 1필지 근린생활시설 신축공사
- 공사 기간 : 2020년 12월 18일 ~ 2022년 05월 16일
- 공사 규모 : 연면적:4,660㎡, 건축면적:823.21㎡

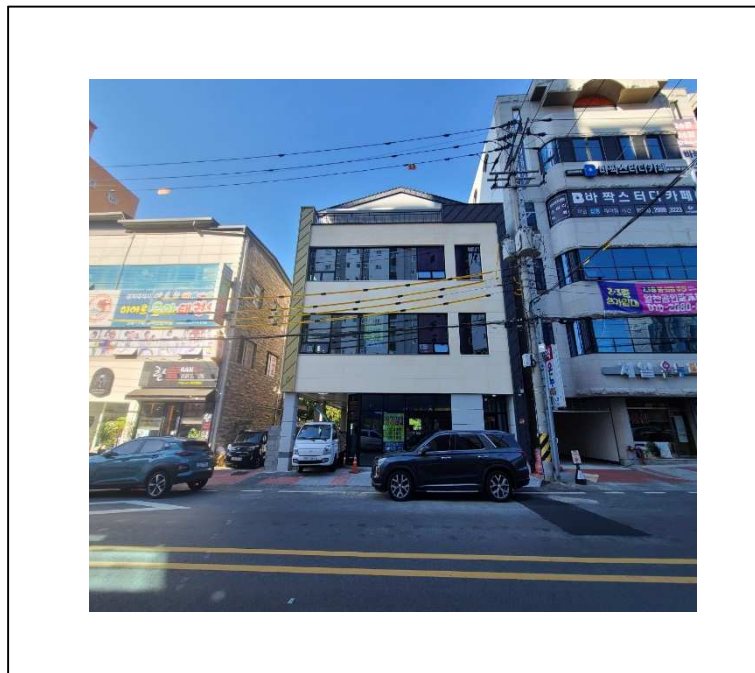

- 공 사 명 : 순천시 조례동 563-4 근린생활시설 및 단독주택 신축공사
- 공사 기간 : 2022년 03월 10일 ~ 2022년 10월 12일
- 공사 규모 : 연면적:742.86㎡, 건축면적:223.1㎡

당
신
의
꿈
을
지
어
드
립
니
다



실 적 사 진



- 공 사 명 : 전남 화순읍 신기리 근린생활시설 신축공사
- 공사 기간 : **2022년 04월 11일 ~ 2022년 12월 15일**
- 공사 규모 : 연면적:**618.15**m², 건축면적:**402.65**m²



- 공 사 명 : 전남 화순읍 삼천리 근린생활시설 신축공사
- 공사 기간 : **2022년 04월 11일 ~ 2023년 01월 04일**
- 공사 규모 : 연면적:**1,804.28**m², 건축면적:**697**m²

당
신
의
꿈
을
지
어
드
립
니
다



실 적 사 진



- 공 사 명 : 통합시험분석센터 건축공사(토목, 건축, 기계)
- 공사 기간 : **2023년 02월 11일 ~ 2024년 01월 31일**
- 공사 규모 : 건축면적: **620.76㎡**, 연면적: **1,473.93M2**

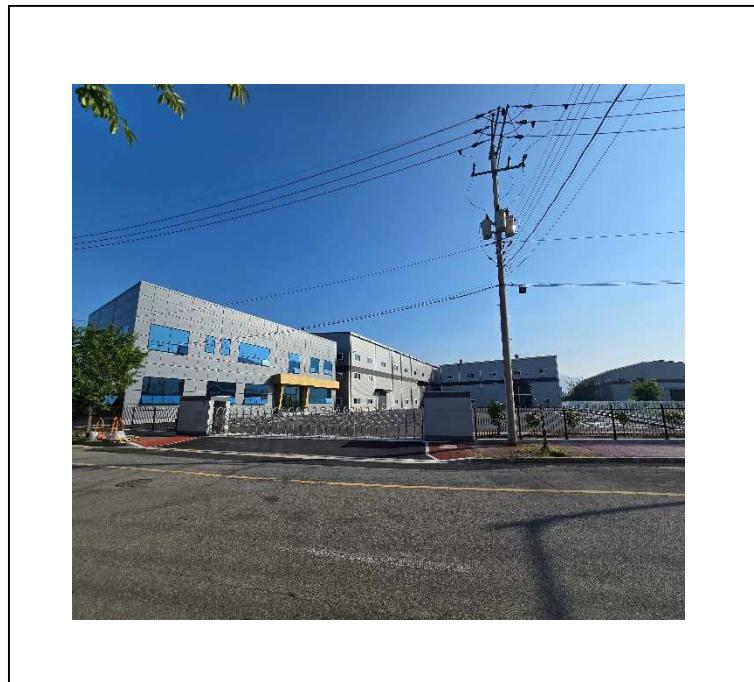

- 공 사 명 : 주식회사 서호산전 공장 신축공사
- 공사 기간 : **2024년 01월 23일 ~ 2024년 05월 31일**
- 공사 규모 : 건축면적: **2,095.66㎡**, 연면적: **2,488.14㎡**

당
신
의
꿈
을
지
어
드
립
니
다



감 사 패



덕암동 하나병원 신축공사 감사패



조례동 드림내과 신축공사 감사패

당신의 꿈을 지어 드립니다



감 사 패



천주교 금당성당 새성전 건립공사 공로패

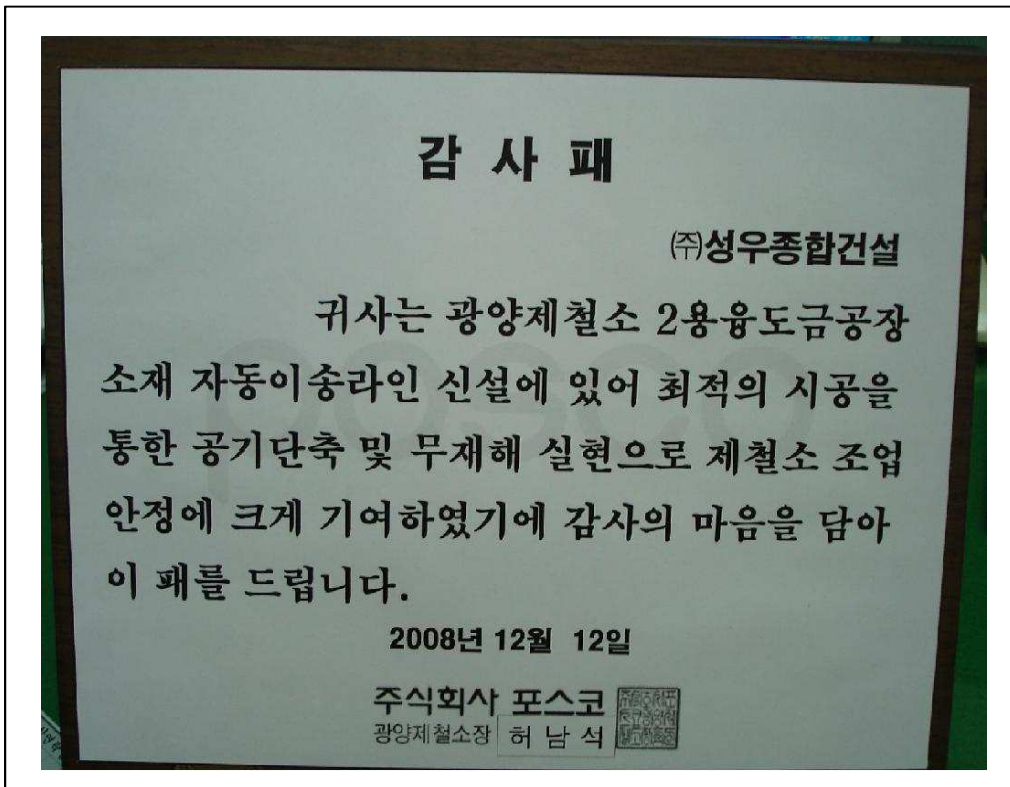

포스코 감사패

당신의 꿈을 이어드립니다



감 사 패



곡성군 감사패



플러스메디타운 감사패

당
신
의
꿈
을
지
어
드
립
니
다



감 사 패

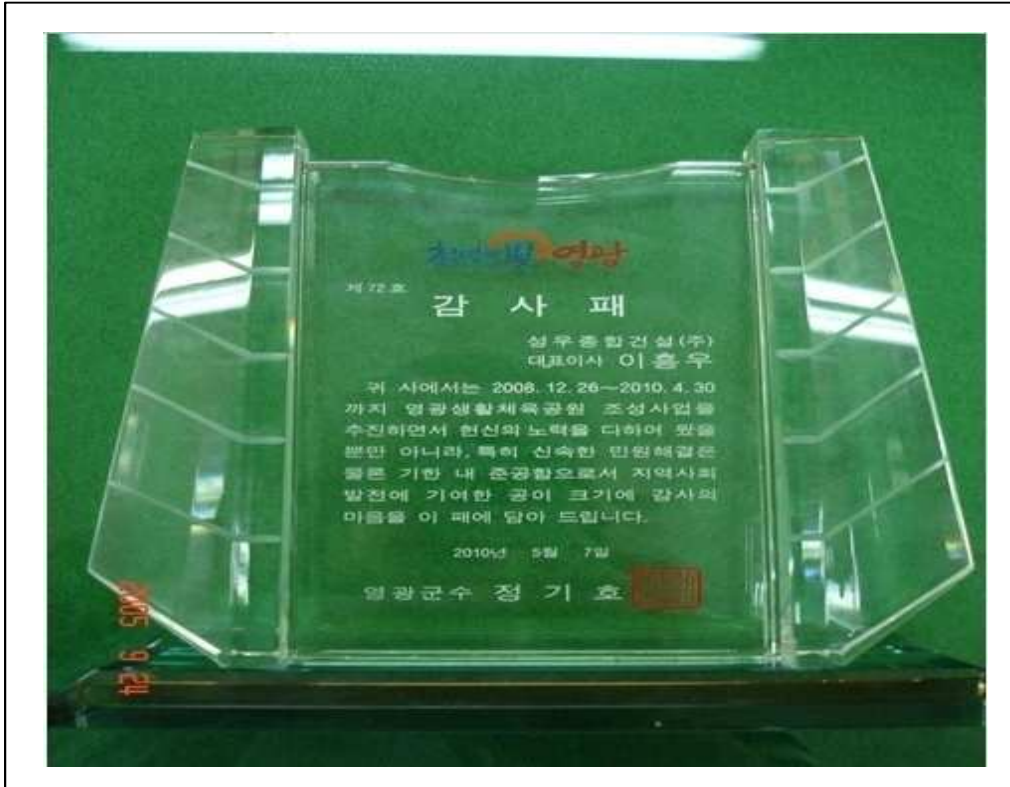

영광군 감사패



천주교 광주대교구 감사패

당신의 꿈을 이어드립니다



감 사 패



사회복지법인 참샘동산 감사패



퍼스트 아동병원 감사패

당
신
의
꿈
을
지
어
드
립
니
다



감 사 패



대한예수교 장로회 한소망교회 감사패



여수수산업협동조합 공로패

당신의 꿈을 지어 드립니다



감 사 패



2013 순천만 국제정원 박람회 감사패



순천상공회의소 상공대상패

당
신
의
꿈
을
지
어
드
립
니
다



감 사 패



순천대학교 공로패



메디플러스 감사패

당신의 꿈을 지어 드립니다



감 사 패



금호피앤비화학 감사패



라마다프라자제주호텔 감사패

당
신
의
꿈
을
지
어
드
립
니
다



감 사 패



들꽃푸른샤론교회 감사패

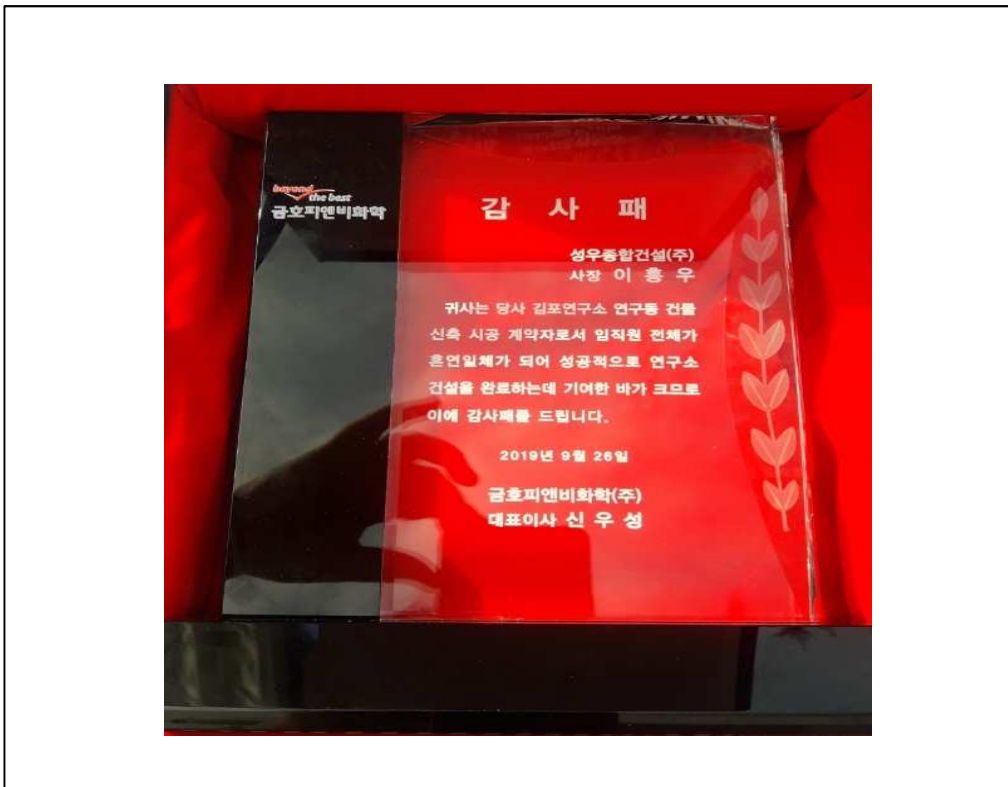

금호피앤비화학(주) 감사패

당신의 꿈을 이어드립니다

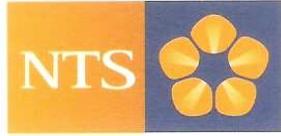

제 45773 호

표 창 장

성우종합건설(주)

대표이사 이 흥 우

귀하는 납세의무를 성실히 이행하여
국가재정에 이바지하였을 뿐 아니라
건전한 납세풍토를 조성하는데 기여한
공이 크므로 이에 표창합니다

2008년 3월 3일



국세청장

한 상



당신의 꿈을 이어드립니다



NATIONAL EMERGENCY MANAGEMENT AGENCY

제 492 호

표창장

성우종합건설(주)
대표 이흥우

귀하께서는 평소 맡은 바 직무를
성실히 수행하여 왔으며, 특히 2012년도
재해대책업무 추진에 이바지한 공로가
크므로 이에 표창합니다.

2013년 5월 28일



소방방재청장 남 상

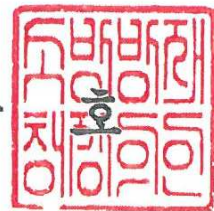

당
신
의
꿈
을
지
어
드
립
니
다

제 2013-27호

산업재해예방

안전보건공단



상 장 우수상

성우종합건설(주)

KCA혁신도시 본사 신청사 공사

위는 2013년도 안전보건활동 우수사례 발표대회 건설업 중소기업부문에서 위와 같이 우수한 성적을 거두었으므로 이에 상장을 수여합니다.

2013년 7월 2일



한국산업안전보건공단
이사장 백 현



당
신
의
꿈
을
지
어
드
립
니
다



제 4625 호

표창장

성우종합건설(주)
대표이사 이흥우

귀사는 평소 각종 공사의 견실시공은 물론 도급·하도급 업체간 상호이해와 협력을 바탕으로 공정하고 투명한 건설 문화 정착에 기여한 공이 크므로 이에 표창합니다.

2013년 12월 31일



전라남도지사

박

준

영



당
신
의
꿈
을
지
어
드
립
니
다



제 7256 호

MINISTRY OF SCIENCE, ICT AND
FUTURE PLANNING

표창장

성우종합건설
대표이사 이흥우

귀하는 평소 성실근면하게 맡은 직무에
정려하여 왔으며 특히 한국방송통신전파
진흥원 청사 이전에 기여한 공로가 크므로
이에 표창장을 수여합니다.

2014년 4월 4일



미래 창조 과학부 장관 **최문기**



당신의 꿈을 이어드립니다



이웃돕기 성금기탁

아시아경제 기사 프린트하기

프린트하기

×

[지역] 순천시 갑오년 새해 이어지는 이웃돕기 성금으로 훈훈

기사입력 2014.01.03 13:35 최종수정 2014.01.03 13:35



성우종합건설이 순천시에 1000만원을 기탁하고 있다.

"2일 남부교회 5000만 원, 성우종합건설 1000만 원 이웃돕기 성금 기탁 "

[아시아경제 노해섭 기자]순천시는 지난해에 이어 갑오년 새해에도 지역 기관과 독지가들이 이웃돕기 성금 기탁이 쉼 없이 이어지고 있다고 밝혔다.

첫 신호탄으로 2일 (주)성우종합건설(대표 이흥우)에서 성금 1,000만원을 순천시에 기탁했다.

이 성금은 회사 내 "성우반올림나눔회"라는 친목단체 회원들이 매월 급여에서 0.5%를 적립하여 모은 성금으로 액수만큼 회사의 매칭금을 더한 것이다.

두 번째는 지난 2일 순천 남부교회 (담임목사 박병식)에서 성금 5,000만원을 순천시에 기탁했다.

당신의 꿈을 이어드립니다



사랑의 쌀 전달



당신의 꿈을 이어드립니다

6. 인증서 현황

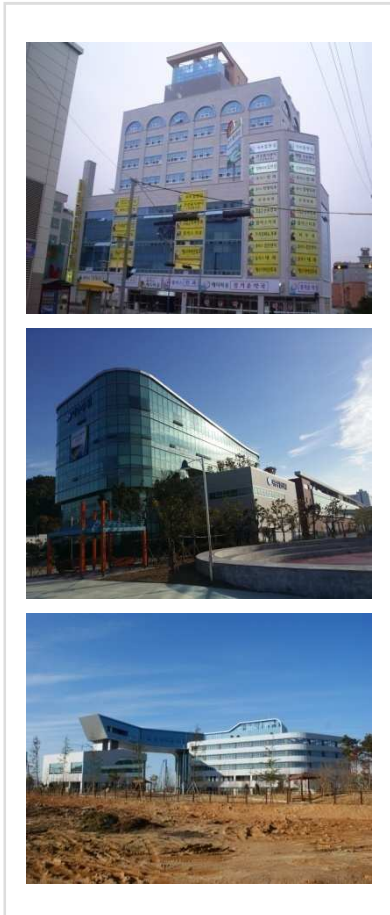

전자신용 인증서
품질경영시스템 인증서
환경경영시스템 인증서
안전보건경영체제인증서
베스트파트너 선정서
연구개발전담부서 인정서
기업은행 패밀리기업 지정서
포스코 소싱그룹 등록증
경영혁신형 중소기업 확인서
2010현금성 결재 우수업체 지정
현대건설(주) 협력업체 등록확인서
강소기업 인증서

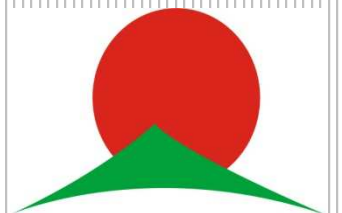

전자신용 인증서

I. CREDIT RATING

성우종합건설(주) | 416-81-16782 | DOK202408000112

기업정보

기업명	성우종합건설(주) (SUNGWOO CONSTRUCTION CO.,LTD.)		
사업자번호	416-81-16782	법인번호	201311-0008888
대표자	이흥우	설립일자	1997.02.14
산업분류	(F41200) 토목 건설업		
본사 주소	[57936] 전라남도 순천시 용당초등길 40(용당동)		
결산기준일	2023.12.31	신용등급 유효기간	2024.08.01 ~ 2025.06.16

주요 신용정보

DNA 신용등급	현금흐름등급	WATCH 등급
BBB-	B	정상
평가 기준일: 2024.08.01	평가 기준일: 2024.08.01	평가 기준일: 2024.08.04

신용등급 분포



현금흐름등급 분포



결산 기준일	평가일	정기 평가		평가일	하반기 평가	
		신용등급	현금흐름등급		신용등급	현금흐름등급
2023.12.31	2024.06.17	BBB	B	2024.08.01	BBB-	B
2022.12.31	2023.04.05	BBB-	B	2023.08.07	BBB-	B
2021.12.31	2022.04.05	BBB	B	2022.08.02	BBB	B

주요 재무 현황

결산 기준일	(단위: 백만 원)					
	총자산	부채총계	자본총계	매출액	영업이익	당기순이익
2023.12.31	11,393	1,102	10,290	19,836	4	180
2022.12.31	11,849	1,201	10,648	19,638	29	129
2021.12.31	11,848	1,166	10,681	19,977	153	222

결산 기준일	매출 성장률	영업이익률	순이익률	유동비율	부채비율	차입금 의존도
	2023.12.31	1.0	0.0	0.9	812.1	10.7
2022.12.31	-1.7	0.1	0.7	779.2	11.3	0.0
2021.12.31	5.0	0.8	1.1	802.7	10.9	0.0



품질경영시스템 인증서

Certificate of Registration



품질경영시스템 인증서

성우종합건설(주)

전라남도 순천시 용당초등길 40(용당동)

인증범위 :

토목건축공사 및 조경공사

상기 고객의 품질 경영 시스템이 국제 규격
ISO 9001:2015/KS Q ISO 9001:2015 에 따라 적합하게 수립되었음을 인증함

QM : 3617

인증 번호

2022년 12월 26일

최초 등록일

2022년 12월 26일

최종 발행일

2025년 12월 25일

인증 만료일

H. G. Hwang Bo

Signed on behalf of Global Network System Co., Ltd



(주)지엔에스인증원

서울특별시 강서구 양천로 551-24 한화비즈메트로 2차 307호

www.gnscert.co.kr

Accreditation by the Joint Accreditation System of Australia and New Zealand

www.jas-anz.org/register

당신의 꿈을 이어드립니다

환경경영시스템 인증서

Certificate of Registration



환경경영시스템 인증서

성우종합건설(주)

전라남도 순천시 용당초동길 40(용당동)

인증범위 :

토목건축공사 및 조경공사

상기 고객의 환경 경영 시스템이 국제 규격
ISO 14001:2015/KS I ISO 14001:2015 에 따라 적합하게 수립되었음을 인증함

EM : 1599

인증 번호

2022년 12월 26일

최초 등록일

2022년 12월 26일

최종 발행일

2025년 12월 25일

인증 만료일

H. G. Hwang Bo

Signed on behalf of Global Network System Co., Ltd.



(주)지엔에스인증원

서울특별시 강서구 양천로 551-24 한화비즈메트로 2 차 307 호

www.gnscert.co.kr

Accreditation by the Joint Accreditation System of Australia and New Zealand
www.jas-anz.org/register

당
신
의
꿈
을
지
어
드
립
니
다



안전보건경영체제 인증서



제 23-S-0262-00 호

안전보건경영체제인증서

성우종합건설(주)

전라남도 순천시 용당초등길 40(용당동)

의 안전보건경영체제가 다음 규격과 인증범위에 대해 적합함을
국제기술품질인증원이 인증합니다.

【인증규격】

ISO 45001:2018/KS Q ISO 45001:2018

【인증범위】

토목, 건축공사 및 조경공사

【유효기간】

2023년 10월 30일부터 2026년 10월 29일까지

※ 본 인증서는 심사주기에 의한 사후관리심사에서 만족하였을 경우에 한하여 유효기간동안 효력이 발생함.

2023년 10월 30일

국제기술품질인증원

International Technology Quality Assurance

경기도 수원시 정인구 경수대로 1031번길 16(떡장동)



마크는 한국인증지원센터(KAB)로부터 안전보건경영체제 인증기관으로 인정(지정번호: KAB-OC-19)되었음을 나타내는 인정마크입니다.

당신의 꿈을 이어드립니다



제 2007 - 41 호

Best-Partner 選定書

업체명 : 성우종합건설(주)

대표자 : 이흥우

주 소 : 전남 순천시 용당동 627

貴社는 信用도가 우수하고 成長可能性이
높은 優良企業으로서 國家經濟 發展에
이바지하는 바가 커 信用保證基金의
Best-Partner로 선정합니다.

2007년 10월 11일

신용보증기금 이사장

김 규 복



당
신
의
꿈
을
지
어
드
립
니
다



당
신
의
꿈
을
지
어
드
립
니
다

[문서번호: NESO-sMke-vdFX-TAfK]

[발급일자: 2024년 05월 08일]

제 20077555 호

연구개발전담부서 인정서

1. 전담부서명: 연구개발전담부서

[소속기업명: 성우종합건설(주)]

2. 소재지: 전라남도 순천시 용당초등길 40
4층 (용당동, 성우종합건설(주))

3. 신고 연월일: 2024년 04월 22일
(최초인정일: 2007년 12월 27일)

변경내역

상호 및 전담부서명 변경 : 2024년 5월4일

과학기술정보통신부

「기초연구진흥 및 기술개발지원에 관한 법률」 제14조의
2제1항 및 같은 법 시행령 제27조제1항에 따라 위와 같이
기업의 연구개발전담부서로 인정합니다.



2024년 5월4일

한국산업기술진흥협회장

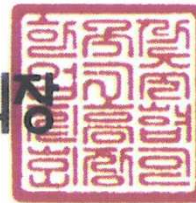

※ 한국산업기술진흥협회에서 발급되었으며 "https://www.rnd.or.kr"에서 "문서번호"를 입력하면 원본대조 및 유효성을 검증할 수 있습니다.

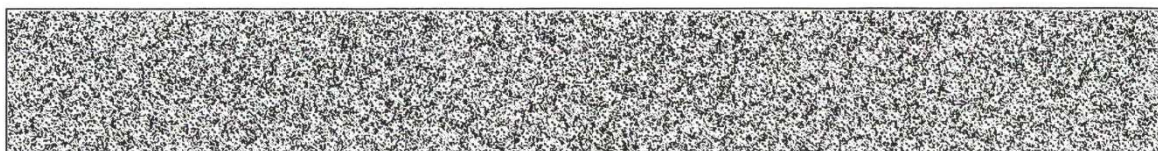
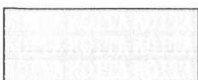

당
신
의
꿈
을
지
어
드
립
니
다



IBK FAMILY기업 지정서

업체명 : 성우종합건설(주)

대표이사 : 이 흥 우

귀사를 당행의 우량기업인 「IBK FAMILY기업」으로 모시겠습니다.

2008. 3



IBK 중소기업은행
은행장 윤용로



당
신
의
꿈
을
지
어
드
립
니
다



당
신
의
꿈
을
지
어
드
립
니
다

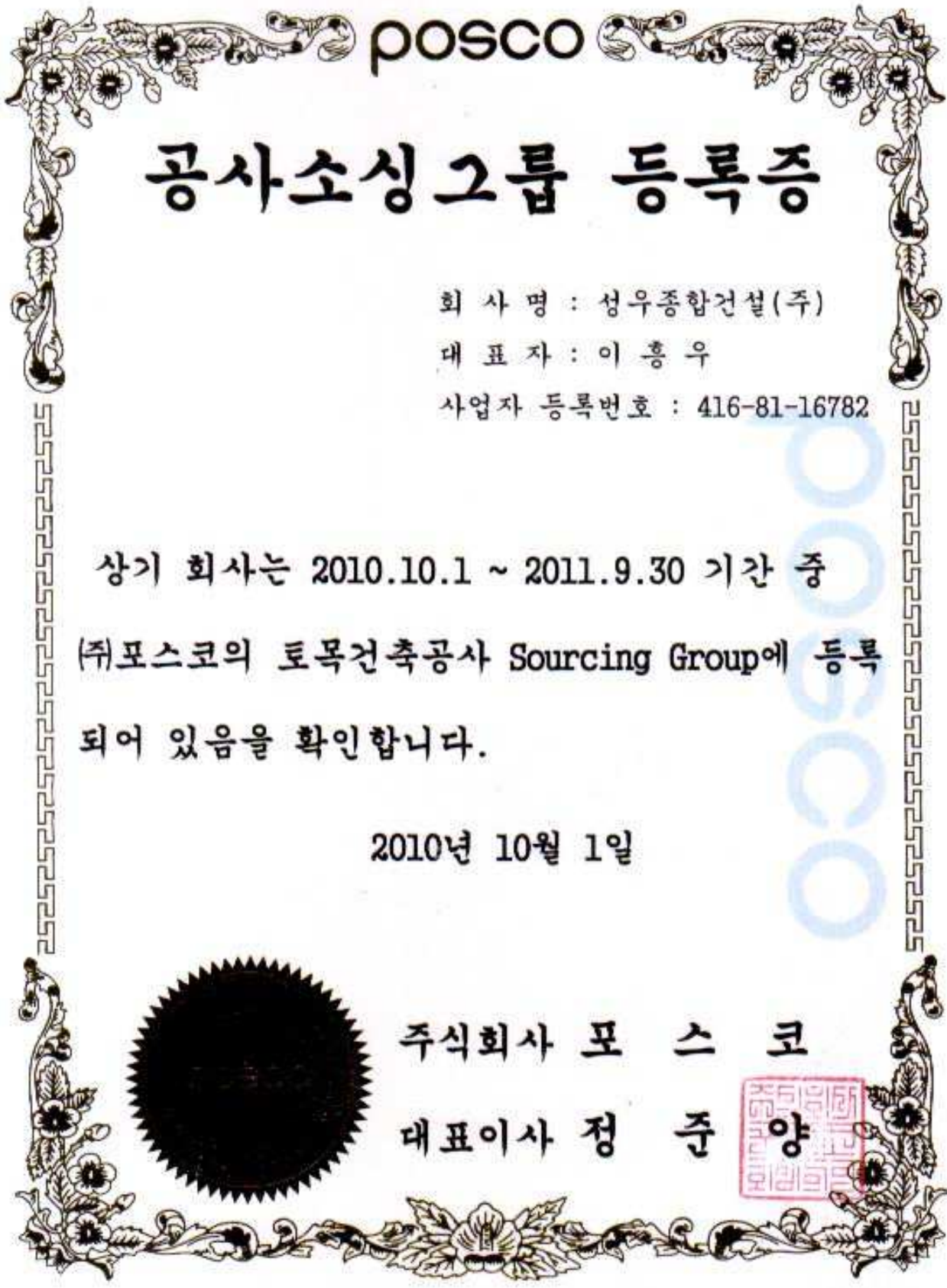

posco

공사소싱그룹 등록증

회사명 : 성우종합건설(주)

대표자 : 이흥우

사업자 등록번호 : 416-81-16782

상기 회사는 2010.10.1 ~ 2011.9.30 기간 중
(주)포스코의 토목건축공사 Sourcing Group에 등록
되어 있음을 확인합니다.

2010년 10월 1일



주식회사 포 스 코

대표이사 정 준 양



당신의 꿈을 이어드립니다



튼튼한 기업, 활기찬 시장, 행복한 소비자



공정거래위원회

수신자 성우종합건설(주) 대표이사
(경유)

제목 2010 현금성결제 우수업체 지정 통지

1. 귀사의 무궁한 발전을 기원합니다.
2. 귀사가 2010년 11월 및 12월에 현금성결제 우수업체로 지정받기 위하여 우리 위원회로 신청한 사항에 대하여 적격여부를 심사한 결과 현금성결제 우수업체로 지정되었음을 알려드립니다.
3. 아울러, 현금성결제 우수업체로 지정된 업체는 2년간(2011년과 2012년) 하도급거래 서면실태조사가 면제됨을 알려드리오니, 이 점 참고하시기 바랍니다. 끝.

공정거래위원회



행정사무관 김유진 과장 전결 02/01
윤수현

협조자

시행 하도급총괄과-337 (2011. 02. 01.) 접수
우 137-966 서울 서초구 반포4동 공정거래위원회 하도급총괄과 / www.ftc.go.kr
전화 02-2023-4490 전송 02-2023-4500 / yujink82@korea.kr / 대국민공개

당
신
의
꿈
을
지
어
드
립
니
다



협력업체 등록확인서

당사가 귀사의 협력업체 등록이 되었음을 아래와 같이
확인하여 주시기 바랍니다.

- 1. 등록업종 : 일반건축
- 2. 등록번호 : 2013-A-102
- 3. 협력업체 최초등록일 : 2013.06.10
- 4. 협력업체 등록유효기간 : 2013.06.10 - 2019.12.31

2019년 04월 08일

신청인

주 소 : 전라남도 순천시 용당초등길 40(용당동)
 상 호 : 성우종합건설주식회사
 대표자 : 이흥우 (인)

위 사항은 사실과 상위 없음을 확인·증명합니다.

2019년 04월 08일

확인자(등록자)

서울시 종로구 을곡로 75
 현대건설주식회사
 대표이사 사장 박동욱



당
신
의
꿈
을
지
어
드
립
니
다



제 R100402-05612 호

경영혁신형 중소기업(Main-Biz) 확인서

업 체 명 : 성우종합건설 주식회사

대표자명 : 이흥우

주 소 : 전남 순천시 용당초등길 40 (용당동)

유효기간 : 2022.12.08 ~ 2025.12.07

위 업체는 경영혁신형 중소기업 발굴 육성사업에 의해 선정된 경영혁신형 중소기업(Main-Biz)임을 확인합니다.

2022 년 10 월 25 일

중소벤처기업부장





고용노동부

강소기업 인증서

기업명 : 성우종합건설(주)

소재지 : 전남 순천시 용당초등길 40 (용당동)

인증기간 : 2017.4.27 ~ 2018년 강소기업 선정일 전일

위 기업은 청년과 함께 성장하는 우수한
중소기업으로서 고용노동부에서 선정된
강소기업임을 인증 합니다.

2017년 4월 27일

고용노동부장관



본 출력물은 워크넷(www.work.go.kr)을 통해 출력 되었습니다.

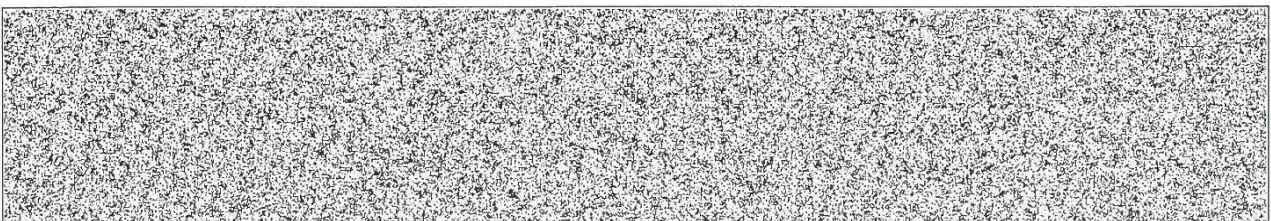

당신의 꿈을 이어드립니다